TARCAL KÖZSÉG POLGÁRMESTERÉTŐL
3915 Tarcal, Fő u. 61.
tel: 47/580-444, fax: 47/580-441
e-mail: polgmest@tarcal.hu

MEGHÍVÓ

Tarcal község Önkormányzatának Képviselőtestülete
2018. december 17-én (hétfőn) 14.00 órától
a Községházán ülést tart,
melyre ezúton tisztelettel meghívom.

NAPIREND:

1./ **Tarcal község Önkormányzata 2018. évi költségvetésének módosítása**
Előadó: Butta László polgármester

2./ **A Képviselőtestület 2019. évi munkatervének elfogadása**
Előadó: Butta László polgármester

3./ **Tájékoztató a 2018. évben benyújtott pályázatokról**
Előadó: Butta László polgármester

4./ **Településrendezési terv módosítására vonatkozó kérelem megtárgyalása**
Előadó: Dr. Kovács Zoltán jegyző

5./ **Önkormányzati bérlakás megvásárlására vonatkozó kérelem megtárgyalása**
Előadó: Dr. Kovács Zoltán jegyző

6./ **A polgármester tájékoztatója az előző ülés óta eltelt időszak intézkedéseiről**
Előadó: polgármester

7./ **Indítványok, javaslatok**

Megjelenésére feltétlenül számítok!

Tarcal, 2018. december 12.

Tisztelettel:

Butta László
polgármester

JELENLÉTI ÍV

Készült Tarcal Község Önkormányzat Képviselőtestületének 2018. december 17. napján a Községházán megtartott ülésén megjelentekről.

Bekényi József képviselő	
Erdélyi István képviselő	
Perge Géza képviselő	
Szilágyi Péter képviselő	
Tóth Tamás képviselő	
Kissné Fási Nóra alpolgármester	
Butta László polgármester	
Dr. Kovács Zoltán jegyző	

Jegyzőkönyv

Készült: Tarcal Községi Önkormányzat Képviselőtestülete 2018. december 17-én a Községházán megtartott üléséről.

Jelen vannak: Bekényi József
Erdélyi István
Perge Géza
Szilágyi Péter
Tóth Tamás képviselők
Kissné Fási Nóra alpolgármester
Butta László polgármester
Dr.Kovács Zoltán jegyző

Butta László polgármester köszöntötte a megjelenteket, megállapította, hogy az ülés határozatképes, majd az ülést megnyitotta. A polgármester jegyzőkönyv hitelesítőnek Tóth Tamás képviselőt javasolta megválasztani, mely javaslattal a Képviselőtestület tagjai egyhangúlag egyetértve, Tóth Tamás képviselő Úrat jegyzőkönyv hitelesítőnek megválasztották.
A polgármester a meghívóban kiadott napirend elfogadására tett javaslatot, mellyel a Képviselőtestület tagjai egyhangúlag egyetértve, 7 igen szavazattal, ellenszavazat nélkül az alábbi napirendet fogadták el:

Napirend

1./ Tarcal község Önkormányzata 2018. évi költségvetésének módosítása
Előadó: Butta László polgármester

2./ A Képviselőtestület 2019. évi munkatervének elfogadása
Előadó: Butta László polgármester

3./ Tájékoztató a 2018. évben benyújtott pályázatokról
Előadó: Butta László polgármester

4./ Településrendezési terv módosítására vonatkozó kérelem megtárgyalása
Előadó: Dr. Kovács Zoltán jegyző

5./ Önkormányzati bérlakás megvásárlására vonatkozó kérelem megtárgyalása
Előadó: Dr. Kovács Zoltán jegyző

6./ A polgármester tájékoztatója az előző ülés óta eltelt időszak intézkedéseiről
Előadó: polgármester

7./ Indítványok, javaslatok

1./ Napirend: **Tarcal Község Önkormányzata 2018. évi költségvetésének módosítása.**
Előadó: Butta László polgármester
(A rendelettervezet és annak indoklása a meghívóval együtt megküldve.)

Hozzászólás:

Szilágyi Péter a Pénzügyi és Településfejlesztési Bizottság elnöke: bizottságunk megtárgyalta az előterjesztést, amely tartalmazza a költségvetés tervezésekor még nem látott, s nem tervezett, az utóbbi időszak bevételeit, kiadási oldalon pedig a bevételek terhére megvalósítandó kiadások előirányzatait. A rendelettervezet mellékleteit külön is átnézve azt tapasztaltuk, hogy azokon át lettek vezetve az előirányzat változások, ezért a bizottság a rendelettervezetet elfogadta, s a Képviselőtestületnek elfogadásra javasolja.

A Képviselőtestület a bizottsági javaslattal egyetértve, 7 igen szavazattal, ellenszavazat nélkül az alábbi rendeletet alkotta:

Tarcal Község Önkormányzata Képviselőtestületének
14/2018.(XII.19.) Önkormányzati rendelete
az Önkormányzat 2018.évi költségvetéséről szóló
1/2018. (III.01.) önkormányzati rendelet módosításáról

(A rendelet a jegyzőkönyv melléklete.)

2./ Napirend: **A Képviselőtestület 2019. évi munkatervének elfogadása.**
Előadó: Butta László polgármester
(A munkaterv tervezete a meghívóval együtt megküldve.)

Hozzászólások:

Szilágyi Péter: átnéztem a tervezetet, s azt gondolom szerepel benne minden olyan napirend, amelyeket évek óta rendszeresen tárgyalunk, s amelyek tárgyalását egyébként jogszabályok is előírják. Keret jellegét tekintve véleményem szerint elfogadható, a végleges napirendeket pedig a jövőbeni aktuális feladatok határozzák majd meg. Javaslom a munkaterv elfogadását.

Erdélyi István: én is átolvastam a tervezetet, mindössze annyi kiegészítésem lenne, hogy hasznosnak tartanám, ha a legnagyobb adófizetőket meghívnánk egy-egy ülésre, s tájékozódhatnánk esetleges problémáikról, arról, hogy aktuálisan mivel foglalkoznak, s az önkormányzat milyen segítséget tud nyújtani számukra.

A Képviselőtestület Erdélyi István képviselő Úr indítványát megvitatta, majd 7 igen szavazattal, ellenszavazat nélkül azzal a módosítással fogadta el a határozati javaslatot, mely szerint a 2019. májusi testületi ülés napirendjére fel kell venni a két helyi szálloda tevékenységéről szóló tájékoztatót.

Tarcal Község Önkormányzat Képviselőtestülete
119/2018.(XII.17.) határozata

Tárgy: A 2019. évi képviselőtestületi munkaterv elfogadása

Tarcal Község Önkormányzat Képviselőtestülete a 2019. évi munkatervét jelen határozat mellékleteként elfogadja, jóváhagyja.

A Képviselőtestület felkéri a polgármestert, hogy a munkatervben foglaltak végrehajtásáról, az ülések összehívásáról gondoskodjon.

Felelős: polgármester
Határidő: 2019. december 31.

3./ Napirend: Tájékoztató a 2018. évben benyújtott pályázatokról
Előadó: Butta László polgármester
(A tájékoztató a meghívóval együtt megküldve.)

Hozzászólás:

Szilágyi Péter a Pénzügyi és Településfejlesztési Bizottság elnöke: bizottságunk ülésén megtárgyaltuk a tájékoztatóban foglaltakat, s arra a megállapításra jutottunk, hogy a 2018-as évben pályázati támogatásból megvalósult, vagy megkezdett fejlesztésekre büszkék lehetünk, hiszen általuk fejlődött, gazdagodott településünk. Ezért a tájékoztatót elfogadtuk, s a Képviselőtestületnek elfogadásra javasoljuk azzal a kiegészítéssel, hogy a tájékoztató rövidített összefoglalóját a lakosság informálására a Tarcali Hírek januári számában jelentessük meg.

Butta László polgármester: a tájékoztatót azzal szeretném kiegészíteni, hogy az abban foglaltakon túl, augusztusban benyújtottunk egy összességében 55 millió forint összegű energia racionalizálási projekt megvalósítására vonatkozó pályázatot, melyből a sportöltöző, piac, civil ház, valamint a ravatalozó energiaracionalizálását szeretnénk megoldani. Néhány perccel ezelőtt érkezett a hír, pályázatunk sikerrel járt, gyakorlatilag az igényelt támogatást megnyertük.

Kissné Fási Nóra: azt szeretném megkérdezni, hogy az EFOP pályázatokban a napközis táborok megvalósítása mit jelent?

Válaszadás:

Butta László polgármester: mindkét EFOP pályázatban hátrányos helyzetű helyi gyerekek táboroztatásának költségeit terveztük meg, amely jelenti a táborozás napjain az étkeztetés, a környék látnivalóihoz történő utaztatás, a belépődíjak, valamint a felügyelő pedagógusok bér és járulék költségeit.

A Képviselőtestület ezek után a tájékoztatót 7 igen szavazattal, ellenszavazat nélkül elfogadta, s felkérte a polgármestert, hogy gondoskodjon a tájékoztató összefoglalójának a Tarcali Hírek januári számában történő megjelentetéséről.

4./ Napirend: **Településrendezési terv módosítására vonatkozó kérelem megtárgyalása.**
Előadó: Dr. Kovács Zoltán jegyző
(Az előterjesztés és határozati javaslat a meghívóval együtt megküldve.)

Hozzászólás:

Szilágyi Péter a Pénzügyi és Településfejlesztési Bizottság elnöke: bizottságunk megtárgyalta az előterjesztésben és határozati javaslatban foglaltakat, s egyetértettünk azzal, hogy a rendezési terv módosítását csak akkor kezdjük meg – a kérelemben jelzett fejlesztés nagyfokú bizonytalanságára figyelemmel -, ha a kérelmező a módosítás becsült költségét előzetesen befizeti az önkormányzat számlájára.
A határozati javaslatot erre figyelemmel elfogadtuk, s a Képviselőtestületnek elfogadásra javasoljuk.
Személy szerint még arra gondoltam, hogy a kérelmező ráfordításai csökkenhetnének, ha valaki más is kezdeményezné a rendezési terv módosítását, s így osztozhatnának a költségeken. Az elmúlt években gyakran előfordult, hogy a rendezési terv módosítása megkezdését követően, újabb változtatási igények is jelentkeztek, s ezeket összevontan, egy eljárásban tudtuk kezelni.

Válaszadás:

Dr. Kovács Zoltán jegyző: a határozati javaslat elfogadása esetén, a jegyzőkönyvi kivonat kérelmező részére történő megküldésével egyidejűleg, írásban tájékoztatom a Szilágyi Péter képviselő Úr által felvetett lehetőségről.

A Képviselőtestület az elhangzottak után 7 igen szavazattal, ellenszavazat nélkül az alábbi határozatot hozta:

Tarcal Község Önkormányzat Képviselőtestülete
120/2018.(XII.17.) határozata

Tárgy: Páll Roland lakos településrendezési terv módosítási kérelme.

Tarcal Község Önkormányzat Képviselőtestülete Páll Roland lakos kérelmét, - melyben a tulajdonában álló Tarcal belterületi 14/38 hrsz-ú, valamint 14/37 hrsz-ú ingatlanokra vonatkozó hatályos Helyi Építési Szabályozás módosítását kérte - megtárgyalta, s az alábbi határozatot hozta:

1. A Helyi Építési Szabályzat és Szabályozási terv rajzi munkarészei és az ahhoz tartozó indoklás szaktervező által történő elkészítésének becsült költsége bruttó 700.000.-Ft, azaz Hétszázezer forint.
2. Az 1. pont szerinti feladatok Képviselőtestület által történő megrendelésének feltétele, hogy a kérelmező vállalja a módosítás költségeinek megtérítését, illetve a becsült költségek megelőlegezését külön megállapodás keretében.
3. A Képviselőtestület a külön megállapodás megkötését, a becsült költségek megelőlegezését követően, a Helyi Építési Szabályzat módosítását haladéktalanul elindítja, a terveket megrendeli.

A Képviselőtestület felkéri a jegyzőt, hogy jelen határozatról a kérelmezőt tájékoztassa, illetve felhatalmazza a polgármestert a megkötendő külön megállapodás aláírására.

Felelős: polgármester, jegyző
Határidő: 2019. január 31.

5./ Napirend: **Önkormányzati bérlakás megvásárlására vonatkozó kérelem megtárgyalása.**
Előadó: Dr. Kovács Zoltán jegyző
(Az előterjesztés és határozati javaslat a meghívóval együtt megküldve.)

Hozzászólás:

Szilágyi Péter a Pénzügyi és Településfejlesztési Bizottság elnöke: bizottságunk megtárgyalta az előterjesztést és határozati javaslatot. A Haladás utcai önkormányzati bérlakások közül ez az utolsó, amelyet eddig még nem adtunk el, s úgy tűnik helyes volt az a néhány évvel ezelőtti döntésünk, amikor ezeknek a lakásoknak a bérlők részére, részletfizetési konstrukcióban történő értékesítéséről határoztunk. A bérlők ezzel tulajdonjogot szereznek, az önkormányzat viszont megszabadul a bérlakások esetleges felújítási kötelezettségének terhétől.
Mindezekre figyelemmel bizottságunk a határozati javaslatot elfogadta, s a Képviselőtestületnek elfogadásra javasolja.

A Képviselőtestület a bizottsági javaslattal egyetértve, 7 igen szavazattal, ellenszavazat nélkül az alábbi határozatot hozta:

Tarcal Község Önkormányzat Képviselőtestülete
121/2018.(XII.17.) határozata

Tárgy: Lakatos Józsefné [illegible] 4. szám alatti lakos bérlő részére lakóingatlan értékesítése

Tarcal Község Önkormányzatának Képviselőtestülete a tulajdonában álló, **Tarcal belterület 986. hrsz-ú**, „kivett lakóház, udvar, gazdasági épület" megnevezésű, 988 m2 nagyságú, természetben a Tarcal Haladás u. 4. szám alatt lakóingatlanát értékesíti, a bérlő Lakatos Józsefné [illegible] szám alatti lakos részére a következők szerint.

1./ A lakóház komfortnélküli, alapterülete 43,08 m2.
2./ **Az ingatlan vételárát** a Képviselőtestület **419.000 Ft-ban**, azaz négyszáztizenkilencezer forintban határozza meg.
3./ A vételárat a vevő havi 10.000,- Ft-os egyenlő részletekben, az adás-vételi szerződés megkötését követő hó 1. napjától megkezdődően, minden hónap 10. napjáig – 42 hónapon keresztül – köteles megfizetni az eladó részére.
4./ A Képviselőtestület a vételár maradéktalan kifizetéséig tulajdonjogát fenntartja.

A Képviselőtestület felkéri a jegyzőt a szerződés előkészítésére.

A Képviselőtestület megbízza polgármesterét, hogy az adás-vételi szerződést a vevővel kösse meg, a szerződést az önkormányzat képviseletében írja alá.

Felelős: polgármester, jegyző
Határidő: 2019. január 31.

6./ Napirend: A polgármester tájékoztatója az előző ülés óta eltelt időszak intézkedéseiről.
Előadó: Butta László polgármester
(Az írásos tájékoztató az ülés kezdetén a képviselők részére átadva.)

Hozzászólások, kérdések:

Erdélyi István: szeretném megkérdezni, hogy Tokaj felé, a 38. sz. főút mellett található veszélyes fák esetleges kivágása, gallyazása kihez tartozik? Nagy szélben, az úton haladva félő, hogy rádőlnek az útra, az utazókra.

Szilágyi Péter: milyen új információt sikerült hallani a ZHK taggyűlésen Bodrogkeresztúrban?

Tóth Tamás: milyenek a tapasztalatok a hepe-hupa kupa kapcsán?

Válaszadás:

Butta László polgármester: a 38. sz. főút melletti veszélyes fák gallyazása, eltávolítása, amennyiben azok a közúthoz tartozó területeken találhatók, úgy a közútkezelőhöz, a Magyar Közút Nonprofit kft-hez tartoznak. Jelezzük ezt a felvetést a közútkezelőnek, aki minden esetben a helyszínen meggyőződik a bejelentés valóságtartalmáról, illetve megállapítják, hogy az ő területükön áll-e a kérdéses fa, s ha igen, gondoskodnak a veszély elhárításáról. Amennyiben a veszélyes fa a közút területén kívüli földterületen található, úgy az ingatlan tulajdonosának a kötelessége a veszély megszüntetése.

A ZHK ülésen leginkább a hulladékszállítás számlázásának anomáliáiról volt szó. Problémaként vetettük fel azt, hogy bár megindult a 2018. évi számlák kiküldése, sajnos az egyes negyedéves számlák befizetésének határideje nagyon közel van egymáshoz, amelynek teljesítése így nehézséget okoz a családok többségének. Azt a választ kaptuk, hogy ebben nem tudnak segíteni, örülnek, hogy végre megkezdődött a számlák kiküldése, a családok tudták, hogy a hulladékszállítási számlák előbb-utóbb megérkeznek, erre tartalékolniuk kellett volna.

A hepe-hupa kupa jól sikerült, a gyerekek ügyesek voltak, ugyanakkor nagyon szomorú volt látni, hogy az iskolai tanulólétszám csökkenésével együtt a hepe-hupa kupán résztvevők száma is – a 8- 10 évvel ezelőttihez képest - drasztikusan megfogyott.

7./ Napirend: Indítványok, javaslatok

a./ Dr. Kovács Zoltán jegyző tájékoztatta a Képviselőtestület tagjait arról, hogy az ÉSZAKERDŐ megkezdte a szociális tűzifa leszállítását az önkormányzat telephelyére. A teljes, több, mint 400 erdei m3-es mennyiséget csak január végére tudják leszállítani. Sajnos az eddig átadott tűzifa döntő többsége 2 m-es hosszúságú és rendkívül vastag átmérőjű, így annak kezelése, nagyon költség és munkaigényes. A háztartások részére történő kiszállítás januárban kezdődik.

Ezen túlmenően, a háztartásonként 12.000Ft-os úgynevezett rezsicsökkentési támogatásban részesülő igénylők, külön értesítést követően Böszörményi Sándor tüzéptelepén vehetik majd át a egyenként 3,69q fűrészelt tűzifát. Tehát ezt a támogatást nem szállítja ki az önkormányzat, a kormányhatározat és a támogatási okirat szerint is a tűzifát az igénylők saját költségükön kötelesek kiszállítani.

b./ Képviselői közérdekű kérdések, hozzászólások

- Erdélyi István: szeretném megkérdezni, hogy mi a tapasztalat az újonnan felszerelt közlekedési lámpákkal kapcsolatban? Tudomásom szerint több lakossági bejelentés, észrevétel érkezett.

- Bekényi József: elöljáróban szeretném kijelenteni, hogy én személy szerint nem lámpaellenes vagyok, azonban túlzónak tartom a négy lámpa működtetését településünkön. Ugyanez a forgalom halad át Tokaj Tarcal felőli végén, egészen a Tisza hídig, ahol három iskola is található, ennek ellenére mindössze egy közlekedési lámpa szabályozza a forgalmat. Tudom, hogy ezeket a lámpákat leszerelni már nem lehet, de az a javaslatom, hogy a Fő utca, Vasút utca kereszteződésében, illetve a Sportpálya és Fő utca kereszteződésében lévő lámpákat programoztassuk át, s a 38. sz főúton haladókat csak gyalogos áthaladása, gyalogos jelzése esetén állítsa meg, váltson pirosra.

- Butta László polgármester: hozzám leginkább olyan jelzések érkeztek a lámpákkal kapcsolatban, s többek között Dr. Szöke Péter háziorvostól is, mely szerint a településünkön áthaladó kamionosok nem tisztelik a piros lámpát. A lámpa piros jelzését rendszerint figyelmen kívül hagyva hajtanak át a leginkább veszélyesnek tartott Keresztúri úti kereszteződésen is, veszélyeztetve ezzel a Keresztúri úton zöld jelzést kapott, s onnan a Fő útra kihajtók életét, testi épségét.

További hozzászólások, javaslatok nem hangzottak el, a polgármester megköszönve valamennyi résztvevő megjelenését, s közreműködését, Boldog karácsonyt és eredményekben gazdag boldog új évet kívánva az ülést bezárta.

k.m.f.

Butta László
polgármester

KÖZSÉGI ÖNKORMÁNYZAT 2 Tarcal

Dr. Kovács Zoltán
jegyző

Tóth Tamás
jegyzőkönyv hitelesítő

Tarcal Község Önkormányzata Képviselőtestületének
14/2018.(XII.19.) Önkormányzati rendelete
az Önkormányzat 2018.évi költségvetéséről szóló
1/2018. (III.01.) önkormányzati rendelet módosításáról

Tarcal Község önkormányzat Képviselőtestülete az Alaptörvény 32. cikk (2) bekezdésében meghatározott eredeti jogalkotói hatáskörében, az Alaptörvény 32. cikk (1) bekezdés f / pontjában meghatározott feladatkörében eljárva, figyelembe véve a Pénzügyi és Településfejlesztési Bizottság írásos véleményét, a következőket rendeli el:

1.§

A rendelet 2.§./1/ bekezdése helyébe a következő rendelkezés lép:

2.§./1/ A Képviselőtestület az Önkormányzat 2018. évi költségvetésének:

a./ költségvetési bevételi főösszegét (finanszírozási bevételek nélkül) 785 427 338,- Ft-ban

b./ költségvetési kiadási főösszegét (finanszírozási kiadás nélkül) 1 221 547 660,- Ft-ban

c./ finanszírozási bevételek főösszegét 444 559 050,- Ft-ban

d./ finanszírozási kiadások főösszegét 8 438 728,- Ft-ban

e./ bevételi főösszegét 1 229 986 388,- Ft-ban

f./ kiadási főösszegét 1 229 986 388,- Ft-ban

állapítja meg.

2.§

A rendelet 3.§./8/ bekezdése helyébe az alábbi rendelkezés lép:

„3.§./8/ Az önkormányzat a kiadások között az általános tartalék összegét 3 555 510 Ft-ban, a céltartalék összegét 14 140 344 Ft-ban állapítja meg."

3.§

A rendelet 1.1, 1.2, 1.3, 1.4, 2.1, 2.2, 3,4,5.1.,-5.1.3.,- mellékletei helyébe jelen rendelet 1.1., 1.2., 1.3., 1.4.,2.1.,2.2.,3.,4.,5.1.,-5.1.3., mellékletei lépnek.

4.§

Ez a rendelet a kihirdetését követő napon lép hatályba.

Dr. Kovács Zoltán
jegyző

KÖZSÉGI ÖNKORMÁNYZAT 2 Tarcal

Butta László
polgármester

14/2018. (XII. 19.) rendelet
1.1. melléklet

Tarcal Községi Önkormányzat
2018. ÉVI KÖLTSÉGVETÉSÉNEK ÖSSZEVONT MÓDOSÍTOTT MÉRLEGE

1. sz. táblázat

BEVÉTELEK

Forintban!

Sor-szám	Bevételi jogcím	2018. évi Eredeti előirányzat	1. sz. módosítás (±)	2. sz. módosítás (±)	3. sz. módosítás (±)	4. sz. módosítás (±)	5. sz. módosítás (±)	6. sz. módosítás (±)	Módosítások összesen	1. számú módosítás utáni előirányzat
A	B	C	D	E	F	G	H	I	J=(D+...+I)	K=(C+J)
1.	Önkormányzat működési támogatásai (1.1.+...+1.6.)	136 423 360	1 885 478	12 183 032					14 068 453	250 491 813
1.1.	Helyi önkormányzatok működésének általános támogatása	77 843 936								77 843 936
1.2.	Önkormányzatok egyes köznevelési feladatainak támogatása	54 373 067								54 373 067
1.3.	Önkormányzatok szociális és gyermekjóléti feladatainak támogatása	94 703 239	1 233 226						1 233 226	95 936 465
1.4.	Önkormányzatok kulturális feladatainak támogatása	3 454 330								3 454 330
1.5.	Működési célú egyéb támogatások és kiegészítő támogatások	6 044 568	652 195	12 183 032					12 835 227	18 879 795
1.6.	Elszámolásból származó bevételek									
2.	Működési célú támogatások államháztartáson belülről (2.1.+...+2.5.)	134 503 382		22 438 077					22 438 077	156 941 459
2.1.	Elvonások és befizetések bevételei									
2.2.	Működési célú garancia- és kezességvállalásból megtérülések									
2.3.	Működési célú visszatérítendő támogatások, kölcsönök visszatérülése									
2.4.	Működési célú visszatérítendő támogatások, kölcsönök igénybevétele									
2.5.	Egyéb működési célú támogatások bevételei									
2.6.	2.1.-ből EU-s támogatás	134 503 382		22 438 077						
3.	Felhalmozási célú támogatások államháztartáson belülről (3.1.+...+3.6.)	238 748 664		-26 509 100					-26 509 100	212 239 564
3.1.	Felhalmozási célú önkormányzati támogatások									
3.2.	Felhalmozási célú garancia- és kezességvállalásból megtérülések									
3.3.	Felhalmozási célú visszatérítendő támogatások, kölcsönök visszatérülése									
3.4.	Felhalmozási célú visszatérítendő támogatások, kölcsönök igénybevétele									
3.5.	Egyéb felhalmozási célú támogatások bevételei									
3.6.	3.5.-ből EU-s támogatás	238 748 664		-26 509 100						
4.	Közhatalmi bevételek (4.1.+...+4.7.)	186 178 214							-26 509 100	212 239 564
4.1.	Termékadó	93 900 000								186 178 214
4.2.	Idegenforgalmi adó	16 000 000								93 900 000
4.3.	Iparűzési adó	9 300 000								16 000 000
4.4.	Talajterhelési díj	61 000 000								9 300 000
4.5.	Gépjárműadó	500 000								61 000 000
4.6.	Egyéb áruhasználat és szolgáltatási adók	6 500 000								500 000
4.7.	Egyéb közhatalmi bevételek									6 500 000
5.	Működési bevételek (5.1.+...+5.11.)	400 000								400 000
5.1.	Készletértékesítés ellenértéke	28 649 759		3 048 000					3 048 000	31 697 759
5.2.	Szolgáltatások ellenértéke			3 048 000					3 048 000	3 048 000
5.3.	Közvetített szolgáltatások értéke	18 932 939								18 932 939
5.4.	Tulajdonosi bevételek									
5.5.	Ellátási díjak	4 039 733								4 039 733
5.6.	Kiszámlázott általános forgalmi adó	30 081 538								30 081 538
5.7.	Általános forgalmi adó visszatérítése	5 366 510								5 366 510
5.8.	Kamatbevételek és más nyereségjellegű bevételek									
5.9.	Egyéb pénzügyi műveletek bevételei									
5.10.	Biztosító által fizetett kártérítés									
5.11.	Egyéb működési bevételek									
6.	Felhalmozási bevételek (6.1.+...+6.5.)	8 789 327	5 730 321	3 846 095					9 576 416	18 365 743
6.1.	Immateriális javak értékesítése									
6.2.	Ingatlanok értékesítése	8 789 327	5 730 321	760 095					6 490 416	15 279 743
6.3.	Egyéb tárgyi eszközök értékesítése			3 086 000					3 086 000	3 086 000
6.4.	Részesedések értékesítése									
6.5.	Részesedések megszűnéséhez kapcsolódó bevételek									
7.	Működési célú átvett pénzeszközök (7.1.+...+7.3.)	1 800 000								1 800 000
7.1.	Működési célú garancia- és kezességvállalásból megtérülések ÁH-n kívülről									
7.2.	Működési célú visszatérítendő támogatások, kölcsönök visszatér. ÁH-n kívülről									
7.3.	Egyéb működési célú átvett pénzeszközök	1 800 000								1 800 000
7.4.	7.3.-ból EU-s támogatás (folyósítás)									
8.	Felhalmozási célú átvett pénzeszközök (8.1.+8.2.+8.3.)									
8.1.	Felhalm. célú garancia- és kezességvállalásból megtérülések ÁH-n kívülről									
8.2.	Felhalm. célú visszatérítendő támogatások, kölcsönök visszatér. ÁH-n kívülről									
8.3.	Egyéb felhalmozási célú átvett pénzeszközök									
8.4.	8.3.-ból EU-s támogatás (folyósítás)									
9.	KÖLTSÉGVETÉSI BEVÉTELEK ÖSSZESEN: (1+...+8)	762 805 492	7 615 742	15 046 104					22 661 846	785 467 338
10.	Hitel-, kölcsöntőke-felvétel államháztartáson kívülről (10.1.+10.3.)									
10.1.	Hosszú lejáratú hitelek, kölcsönök felvétele									
10.2.	Likviditási célú hitelek, kölcsönök felvétele pénzügyi vállalkozástól									
10.3.	Rövid lejáratú hitelek, kölcsönök felvétele									

1.1. melléklet

Tarcal Községi Önkormányzat

2018. ÉVI KÖLTSÉGVETÉSÉNEK ÖSSZEVONT MÓDOSÍTOTT MÉRLEGE

11.	Belföldi értékpapírok bevételei (11.1. + ... + 11.4.)									
11.1.	Forgatási célú belföldi értékpapírok bevétele, értékesítése									
11.2.	Éven belül lejáratig tartott belföldi értékpapírok kibocsátása									
11.3.	Befektetési célú belföldi értékpapírok bevétele, értékesítése									
11.4.	Éven túl lejáratig tartott belföldi értékpapírok kibocsátása									
12.	Maradvány igénybevétele (12.1. + 12.2.)									
12.1.	Előző év költségvetési maradványának igénybevétele	429 490 071	15 068 979							
12.2.	Előző évi vállalkozási maradványának igénybevétele	429 490 071	15 068 979						15 068 979	444 559 050
13.	Belföldi finanszírozás bevételei (13.1. + ... + 13.3.)								15 068 979	444 559 050
13.1.	Államháztartáson belülről megvásárolt pénzügyi befektetések									
13.2.	Államháztartáson belülről megvásárolt befektetési célú rövidlejáratú pénzügyi befektetések visszavásárlása									
13.3.	Lejárat előtt megszüntetett									
14.	Külföldi finanszírozás bevételei (14.1. + ... + 14.4.)									
14.1.	Forgatási célú külföldi értékpapírok bevétele, értékesítése									
14.2.	Befektetési célú külföldi értékpapírok bevétele, értékesítése									
14.3.	Külföldi értékpapírok kibocsátása									
14.4.	Külföldi hitelek, kölcsönök felvétele									
15.	Váltóbevételek									
16.	Adósságot nem keletkeztető ügyletekből befolyó bevételek									
17.	FINANSZÍROZÁSI BEVÉTELEK ÖSSZESEN: (10. + ... +16.)	429 490 071	15 068 979							
18.	KÖLTSÉGVETÉSI ÉS FINANSZÍROZÁSI BEVÉTELEK ÖSSZESEN: (9+17)	1 193 295 563	33 684 731	15 056 164					15 068 979	444 559 050
									37 809 825	1 239 956 382

14/2018. (XII. 19.) rendelet

1.1. melléklet

Turcsi Községi Önkormányzat
2018. ÉVI KÖLTSÉGVETÉSÉNEK ÖSSZEVONT MÓDOSÍTOTT MÉRLEGE

KIADÁSOK

2. sz. táblázat

Forintban!

Sor-szám	Kiadási jogcím	2018. évi								
		Eredeti előirányzat	1. sz. módosítás (±)	2. sz. módosítás (±)	3. sz. módosítás (±)	4. sz. módosítás (±)	5. sz. módosítás (±)	6. sz. módosítás (±)	Módosítások összesen	1. számú módosítás utáni előirányzat
A	B	C	D	E	F	G	H	I	J=(D+...+I)	K=(C+J)
1.	Működési költségvetés kiadásai (1.1.+...+1.3.+1.18.)	540 776 082	12 295 326	22 672 382					46 067 708	586 843 787
1.1.	Személyi juttatások	383 573 497	1 334 419	7 318 000					8 652 419	392 225 916
1.2.	Munkaadókat terhelő járulékok és szociális hozzájárulási adó	49 042 349	510 964	1 456 010					1 966 974	51 009 323
1.3.	Dologi kiadások	151 638 942	840 502	13 454 067					14 294 569	165 933 511
1.4.	Ellátottak pénzbeli juttatásai	49 931 581		12 331 832					12 331 832	62 263 413
1.5.	Egyéb működési célú kiadások	6 738 000	700 000	16 492					716 492	7 454 492
1.6.	- az 1.3-ból: - Előző évi elszámolásából származó befizetések									
1.7.	- Törvényi előíráson alapuló befizetések									
1.8.	- Elvonások és befizetések									
1.9.	- Garancia- és kezességvállalásból kifizetés ÁH-n belülre									
1.10.	- Visszatérítendő támogatások, kölcsönök nyújtása ÁH-n belülre									
1.11.	- Visszatérítendő támogatások, kölcsönök törlesztése ÁH-n belülre									
1.12.	- Egyéb működési célú támogatások ÁH-n belülre									
1.13.	- Garancia és kezességvállalásból kifizetés ÁH-n kívülre									
1.14.	- Visszatérítendő támogatások, kölcsönök nyújtása ÁH-n kívülre									
1.15.	- Árfolyamkülönbözetek, értékvesztések									
1.16.	- Kamatmegtérítések									
1.17.	- Egyéb működési célú támogatások államháztartáson kívülre									
1.18.	Tartalékok	10 051 613	14 969 398	-11 335 219					7 634 179	17 685 792
1.19.	- az 1.18-ból: - Általános tartalék	3 500 000	11 390 727	-11 335 219					55 510	3 555 510
1.20.	- Céltartalék	6 561 613	3 578 669						7 578 669	14 140 282
2.	Felhalmozási költségvetés kiadásai (2.1.+2.3.+2.5.)	643 038 751	189 498	-8 664 278					-8 474 780	634 563 971
2.1.	Beruházások	100 635 101	219 402	6 257 200					6 476 602	107 111 703
2.2.	2.1.-ből ÉU-s forrásból megvalósuló beruházás	76 586 667								76 586 667
2.3.	Felújítások	524 269 395		-14 921 478					-14 921 478	509 347 917
2.4.	2.3.-ból EU-s forrásból megvalósuló felújítás	182 580 226								182 580 226
2.5.	Egyéb felhalmozási kiadások	18 173 554								18 173 554
2.6.	2.5.-ből - Garancia- és kezességvállalásból kifizetés ÁH-n belülre									
2.7.	- Visszatérítendő támogatások, kölcsönök nyújtása ÁH-n belülre									
2.8.	- Visszatérítendő támogatások, kölcsönök törlesztése ÁH-n belülre									
2.9.	- Egyéb felhalmozási célú támogatások ÁH-n belülre									
2.10.	- Garancia- és kezességvállalásból kifizetés ÁH-n kívülre									
2.11.	- Visszatérítendő támogatások, kölcsönök nyújtása ÁH-n kívülre									
2.12.	- Lekötött tartalékok									
2.13.	- Egyéb felhalmozási célú támogatások államháztartáson kívülre									
3.	KÖLTSÉGVETÉSI KIADÁSOK ÖSSZESEN (1+2)	1 183 856 835	33 684 721	15 006 104					48 690 825	1 232 547 660
4.	Hitel-, kölcsöntőke-törlesztés államháztartáson belülre (4.1.+...+4.3.)									
4.1.	Hosszú lejáratú hitelek, kölcsönök törlesztése pénzügyi vállalkozásnak									
4.2.	Likviditási célú hitelek, kölcsönök törlesztése pénzügyi vállalkozásnak									
4.3.	Rövid lejáratú hitelek, kölcsönök törlesztése pénzügyi vállalkozásnak									
5.	Belföldi értékpapírok kiadásai (5.1.+...+5.6.)									
5.1.	Forgatási célú belföldi értékpapírok vásárlása									
5.2.	Befektetési célú belföldi értékpapírok vásárlása									
5.3.	Kincstárjegyek beváltása									
5.4.	Egyéb belföldi fejlesztő belföldi értékpapírok beváltása									
5.5.	Belföldi kötvények beváltása									
5.6.	Egyéb belföldi fejlesztő belföldi értékpapírok beváltása									
6.	Belföldi finanszírozás kiadásai (6.1.+...+6.4.)	8 438 728								8 438 728
6.1.	Államháztartáson belüli megelőlegezések folyósítása									
6.2.	Államháztartáson belüli megelőlegezések visszafizetése									
6.3.	Pénzeszközök betétként elhelyezése	8 438 728								8 438 728
6.4.	Pénzügyi lízing kiadásai									
7.	Külföldi finanszírozás kiadásai (7.1.+...+7.5.)									
7.1.	Forgatási célú külföldi értékpapírok vásárlása									
7.2.	Befektetési célú külföldi értékpapírok vásárlása									
7.3.	Külföldi értékpapírok beváltása									
7.4.	Hitelek, kölcsönök törlesztése külföldi kormányoknak nem. Szervezetiknek									
7.5.	Hitelek, kölcsönök törlesztése külföldi pénzintézeteknek									
8.	Adósságot nem keletkeztető ügyletek kiadásai									
9.	Váltókiadások									
10.	FINANSZÍROZÁSI KIADÁSOK ÖSSZESEN: (4.+...+9.)	8 438 728								8 438 728
11.	KIADÁSOK ÖSSZESEN: (1.+10.)	1 192 295 563	33 684 721	15 006 104					48 690 825	1 239 986 388

14/2018. (XII. 19.) rendelet

1.2. melléklet

Tarcal Községi Önkormányzat
2018. ÉVI KÖLTSÉGVETÉS KÖTELEZŐ FELADATAINAK MÓDOSÍTOTT MÉRLEGE

1. sz. táblázat

BEVÉTELEK

Forintban!

Sor-szám	Bevételi jogcím	2018. évi Eredeti előirányzat	1. sz. módosítás (±)	2. sz. módosítás (±)	3. sz. módosítás (±)	4. sz. módosítás (±)	5. sz. módosítás (±)	6. sz. módosítás (±)	Módosítások összesen	1. számú módosítás utáni előirányzat
A	B	C	D	E	F	G	H	I	J=(D+...+I)	K=(C+J)
1.	Önkormányzatok működési támogatásai (1.1.+...+1.6.)	218 761 842	1 185 421	11 183 032					13 368 453	231 630 295
1.1.	Helyi önkormányzatok működésének általános támogatása	39 684 418	-700 000						-700 000	38 984 418
1.2.	Önkormányzatok egyes köznevelési feladatainak támogatása	34 373 067								34 373 067
1.3.	Önkormányzatok szociális és gyermekjóléti feladatainak támogatása	92 703 239	1 233 226						1 233 226	93 936 465
1.4.	Önkormányzatok kulturális feladatainak támogatása	3 454 530								3 454 530
1.5.	Működési célú egyéb támogatások és ügyészségi támogatások	6 044 568	652 195	11 183 032					12 835 227	18 879 795
1.6.	Elszámolásból származó bevételek									
2.	Működési célú támogatások államháztartáson belülről (2.1.+...+2.5.)	134 503 382		22 438 077					22 438 077	156 941 459
2.1.	Elvonások és befizetések bevételei									
2.2.	Működési célú garancia- és kezességvállalásból megtérülések									
2.3.	Működési célú visszatérítendő támogatások, kölcsönök visszatérülése									
2.4.	Működési célú visszatérítendő támogatások, kölcsönök igénybevétele									
2.5.	Egyéb működési célú támogatások bevételei	134 503 382		22 438 077						
2.6.	2.1.-ből EU-s támogatás									
3.	Felhalmozási célú támogatások államháztartáson belülről (3.1.+...+3.5.)	238 748 664		-26 509 100					22 438 077	136 941 459
3.1.	Felhalmozási célú önkormányzati támogatások									
3.2.	Felhalmozási célú garancia- és kezességvállalásból megtérülések								-26 509 100	212 239 564
3.3.	Felhalmozási célú visszatérítendő támogatások, kölcsönök visszatérülése									
3.4.	Felhalmozási célú visszatérítendő támogatások, kölcsönök igénybevétele									
3.5.	Egyéb felhalmozási célú támogatások bevételei	238 748 664		-26 509 100						
3.6.	3.3.-ból EU-s támogatás									
4.	Működési bevételek (4.1.+...+4.7.)	93 900 000							-26 509 100	212 239 564
4.1.	Tulajdonosi bevételek	16 000 000								
4.2.	Helyi adók	9 500 000								93 900 000
4.3.	Ipartelepítési adó	61 000 000								16 000 000
4.4.	Talajterhelési díj	300 000								9 500 000
4.5.	Gépjárműadó	6 500 000								61 000 000
4.6.	Egyéb árhozadékok és szolgáltatási adók									300 000
4.7.	Egyéb közhatalmi bevételek	400 000								6 500 000
5.	Működési bevételek (5.1.+...+5.11.)	38 648 759		3 048 000						400 000
5.1.	Készletértékesítés ellenértéke			3 048 000					3 048 000	41 696 759
5.2.	Szolgáltatások ellenértéke	18 932 939							3 048 000	21 980 939
5.3.	Közvetített szolgáltatások értéke									
5.4.	Tulajdonosi bevételek									
5.5.	Ellátási díjak	4 059 732								4 059 732
5.6.	Kiszámlázott általános forgalmi adó	20 081 558								20 081 558
5.7.	Általános forgalmi adó visszatérítése	5 364 530								5 364 530
5.8.	Kamatbevételek és más nyereségjellegű bevételek									
5.9.	Egyéb pénzügyi műveletek bevételei									
5.10.	Dologi ÁFA-val fizetett kifizetése									
5.11.	Egyéb működési bevételek									
6.	Felhalmozási bevételek (6.1.+...+6.4.)	8 789 327	5 730 331	3 846 895					9 576 436	18 365 763
6.1.	Immateriális javak értékesítése									
6.2.	Ingatlanok értékesítése	6 789 327	5 730 331	740 005					6 490 436	13 279 763
6.3.	Egyéb tárgyi eszközök értékesítése			3 046 890					3 046 000	3 046 000
6.4.	Részesedések értékesítése									
6.5.	Részesedések megszüntetéséhez kapcsolódó bevételek									
7.	Működési célú átvett pénzeszközök (7.1.+...+7.3.)	1 800 000								1 800 000
7.1.	Működési célú garancia- és kezességvállalásból megtérülések ÁH-n belülről									
7.2.	Működési célú visszatérítendő támogatások, kölcsönök visszatér. ÁH-n belülről									
7.3.	Egyéb működési célú átvett pénzeszköz	1 800 000								1 800 000
7.4.	7.3.-ból EU-s támogatás (közvetlen)									
8.	Felhalmozási célú átvett pénzeszközök (8.1.+8.2.+8.3.)									
8.1.	Felhalm. célú garancia- és kezességvállalásból megtérülések ÁH-n belülről									
8.2.	Felhalm. célú visszatérítendő támogatások, kölcsönök visszatér. ÁH-n belülről									
8.3.	Egyéb felhalmozási célú átvett pénzeszköz									
8.4.	8.3.-ból EU-s támogatás (közvetlen)									
9.	KÖLTSÉGVETÉSI BEVÉTELEK ÖSSZESEN: (1+...+8)	344 643 974	6 915 752	15 086 104					21 921 856	366 565 830
10.	Hitel-, kölcsönfelvétel államháztartáson kívülről (10.1.+10.3.)									
10.1.	Hosszú lejáratú hitelek, kölcsönök felvétele									
10.2.	Likviditási célú hitelek, kölcsönök felvétele pénzügyi vállalkozástól									
10.3.	Rövid lejáratú hitelek, kölcsönök felvétele									

Tarcal Községi Önkormányzat

2018. ÉVI KÖLTSÉGVETÉS KÖTELEZŐ FELADATAINAK MÓDOSÍTOTT MÉRLEGE

1.2. melléklet

11.	Belföldi értékpapírok bevételei (11.1. + ... + 11.4.)									
11.1.	Forgóeszközi belföldi értékpapírok bevétele, értékesítése									
11.2.	Éven belül lejáratú belföldi értékpapírok kibocsátása									
11.3.	Befektetési célú belföldi értékpapírok bevétele, értékesítése									
11.4.	Éven túli lejáratú belföldi értékpapírok kibocsátása									
12.	Maradvány igénybevétele (12.1. + 12.2.)									
12.1.	Előző év költségvetési maradványának igénybevétele	-429 490 071	15 068 979							
12.2.	Előző év vállalkozási maradványának igénybevétele	-429 490 071	15 068 979							
13.	Belföldi finanszírozás bevételei (13.1. + ... + 13.3.)								15 068 979	-414 339 050
13.1.	Államháztartáson belüli megtérülések								15 068 979	-414 339 050
13.2.	Államháztartáson belüli megelőlegezések visszafizetése									
13.3.	Lejárat előtt befizetett megszűnt tőke									
14.	Külföldi finanszírozás bevételei (14.1. + ... + 14.4.)									
14.1.	Forgóeszközi külföldi értékpapírok bevétele, értékesítése									
14.2.	Befektetési célú külföldi értékpapírok bevétele, értékesítése									
14.3.	Külföldi értékpapírok kibocsátása									
14.4.	Külföldi hitelek, kölcsönök felvétele									
15.	Váltóbevételek									
16.	Adósságot nem keletkeztető ügyletekből befizetett bevételek									
17.	FINANSZÍROZÁSI BEVÉTELEK ÖSSZESEN: (10. + ... + 16.)	-429 490 071	15 068 979							
18.	KÖLTSÉGVETÉSI ÉS FINANSZÍROZÁSI BEVÉTELEK ÖSSZESEN: (9+17)	1 174 134 845	31 944 731	15 068 194					15 068 979	-414 339 050
									56 950 825	1 211 224 870

Tarcal Községi Önkormányzat
2018. ÉVI KÖLTSÉGVETÉS KÖTELEZŐ FELADATAINAK MÓDOSÍTOTT MÉRLEGE

1.2. melléklet

3. sz. táblázat

KIADÁSOK

Forintban

Sor-szám	Kiadási jogcím	2018. évi								
		Eredeti előirányzat	1. sz. módosítás (±)	2. sz. módosítás (±)	3. sz. módosítás (±)	4. sz. módosítás (±)	5. sz. módosítás (±)	6. sz. módosítás (±)	Módosítások összesen	1. számú módosítás utáni előirányzat
A	B	C	D	E	F	G	H	I	J=(D+...+I)	K=(C+J)
1.	Működési költségvetési kiadások (1.1+...+1.5.+1.18.)	513 614 564	21 695 331	33 672 382					55 367 713	567 982 277
1.1.	Személyi juttatások	373 372 733	1 354 451	7 318 000					8 672 451	382 045 184
1.2.	Munkaadókat terhelő járulékok és szociális hozzájárulási adó	47 237 931	530 964	1 446 010					1 976 974	49 214 905
1.3.	Dologi kiadások	150 790 836	840 503	13 434 067					14 274 569	165 065 405
1.4.	Ellátottak pénzbeli juttatásai	40 931 381		12 553 032					12 553 032	53 484 413
1.5.	Egyéb működési célú kiadások			16 493					16 493	16 493
1.6.	- az 1.5-ből: - Ellátó évi elszámolásból származó befizetések									
1.7.	- Tervezési előirányzat alapuló befizetések									
1.8.	- Elvonások és befizetések									
1.9.	- Garancia és kezességvállalásból kifizetés ÁH-n belülre									
1.10.	- Visszatérítendő támogatások, kölcsönök nyújtása ÁH-n belülre									
1.11.	- Visszatérítendő támogatások, kölcsönök törlesztése ÁH-n belülre									
1.12.	- Egyéb működési célú támogatások ÁH-n belülre									
1.13.	- Garancia és kezességvállalásból kifizetés ÁH-n kívülre									
1.14.	- Visszatérítendő támogatások, kölcsönök nyújtása ÁH-n kívülre									
1.15.	- Árfolyamkülönbözet, árfolyamveszteség									
1.16.	- Kamatfizetések									
1.17.	- Egyéb működési célú támogatások államháztartáson kívülre									
1.18.	Tartalékok									
1.19.	- az 1.18-ból - Általános tartalék	10 051 675	18 969 398	-11 331 319						
1.20.	- Céltartalék	3 500 000	11 390 729	-11 331 319						
2.	Felhalmozási költségvetési kiadások (2.1.+2.3.+2.5.)	6 361 675	7 578 669						7 634 179	17 595 854
2.1.	Beruházások	643 888 751	289 400	-8 666 278					55 310	3 555 310
2.2.	2.1.-ből EU-s forrásból megvalósuló beruházás	100 635 801	289 400	6 237 200					7 578 669	14 140 344
2.3.	Felújítások	76 546 667							-8 376 878	68 169 789
2.4.	2.3.-ból EU-s forrásból megvalósuló felújítás	324 269 396		-14 923 478					6 546 600	107 182 401
2.5.	Egyéb felhalmozási kiadások	182 380 396								78 386 647
2.6.	2.5.-ből - Garancia- és kezességvállalásból kifizetés ÁH-n belülre	18 175 334							-14 923 478	509 345 918
2.7.	- Visszatérítendő támogatások, kölcsönök nyújtása ÁH-n belülre									182 580 396
2.8.	- Visszatérítendő támogatások, kölcsönök törlesztése ÁH-n belülre									18 175 334
2.9.	- Egyéb felhalmozási célú támogatások ÁH-n belülre									
2.10.	- Garancia- és kezességvállalásból kifizetés ÁH-n kívülre									
2.11.	- Visszatérítendő támogatások, kölcsönök nyújtása ÁH-n kívülre									
2.12.	- Lakáscélú támogatás									
2.13.	- Egyéb felhalmozási célú támogatások államháztartáson kívülre									
3.	KÖLTSÉGVETÉSI KIADÁSOK ÖSSZESEN (1+2)	1 165 495 317	21 984 721	15 006 104						
4.	Hitel-, kölcsöntőrlesztés államháztartáson kívülre (4.1.+...+4.3.)								36 990 825	1 202 486 142
4.1.	Hosszú lejáratú hitelek, kölcsönök törlesztése pénzügyi vállalkozásnak									
4.2.	Likviditási célú hitelek, kölcsönök törlesztése pénzügyi vállalkozásnak									
4.3.	Rövid lejáratú hitelek, kölcsönök törlesztése pénzügyi vállalkozásnak									
5.	Belföldi értékpapírok kiadásai (5.1.+...+5.6.)									
5.1.	Forgatási célú belföldi értékpapírok vásárlása									
5.2.	Befektetési célú belföldi értékpapírok vásárlása									
5.3.	Kincstárjegyek beváltása									
5.4.	Éven belül lejáratú belföldi értékpapírok beváltása									
5.5.	Belföldi tőzsdevények beváltása									
5.6.	Éven túli lejáratú belföldi értékpapírok beváltása									
6.	Belföldi finanszírozás kiadásai (6.1.+...+6.4.)									
6.1.	Államháztartáson belüli megelőlegezések folyósítása	8 438 728								
6.2.	Államháztartáson belüli megelőlegezések visszafizetése									
6.3.	Pénzmaradvány igénybe vételének elhelyezése	8 438 728								8 438 728
6.4.	Pénzügyi tartalék kiadása									
7.	Külföldi finanszírozás kiadásai (7.1.+...+7.5.)									8 438 728
7.1.	Forgatási célú külföldi értékpapírok vásárlása									
7.2.	Befektetési célú külföldi értékpapírok vásárlása									
7.3.	Külföldi értékpapírok beváltása									
7.4.	Hitelek, kölcsönök törlesztése külföldi államoknak nem. Szervezeteknek									
7.5.	Hitelek, kölcsönök törlesztése külföldi pénzügyi intézeteknek									
8.	Adósságon nem keletkezés és az adósságkezelés ügyletek									
9.	Váltókiadások									
10.	FINANSZÍROZÁSI KIADÁSOK ÖSSZESEN: (4+...+9.)	8 438 728								
11.	KIADÁSOK ÖSSZESEN: (3.+10.)	1 173 934 045	21 984 721	15 006 104					36 990 825	8 438 728
										1 211 424 870

11/2018. (XII. 19.) rendelet

I.3. melléklet

Tarcal Községi Önkormányzat
2018. ÉVI KÖLTSÉGVETÉS ÖNKÉNT VÁLLALT FELADATAINAK MÓDOSÍTOTT MÉRLEGE

I. sz. táblázat

BEVÉTELEK

Forintban!

Sor-szám	Bevételi jogcím	2018. évi								
		Eredeti előirányzat	1. sz. módosítás (±)	2. sz. módosítás (±)	3. sz. módosítás (±)	4. sz. módosítás (±)	5. sz. módosítás (±)	6. sz. módosítás (±)	Módosítások összesen	1. számú módosítás utáni előirányzat
A	B	C	D	E	F	G	H	I	J=(D+...+I)	K=(C+J)
1.	Önkormányzat működési támogatásai (1.1.+...+1.6.)	11 757 000	700 000						700 000	12 457 000
1.1.	Helyi önkormányzatok működésének általános támogatása	11 757 000	700 000						700 000	12 457 000
1.2.	Önkormányzatok egyes köznevelési feladatainak támogatása									
1.3.	Önkormányzatok szociális és gyermekjóléti feladatainak támogatása									
1.4.	Önkormányzatok kulturális feladatainak támogatása									
1.5.	Működési célú évi támogatások és tőke jellegű támogatások									
1.6.	Oktatással szemben bevételek									
2.	Működési célú támogatások államháztartáson belülről (2.1.+...+2.5.)									
2.1.	Elvonások és befizetések bevételei									
2.2.	Működési célú garancia- és kezességvállalásból megtérülések									
2.3.	Működési célú visszatérítendő támogatások, kölcsönök visszafizetése									
2.4.	Működési célú visszatérítendő támogatások, kölcsönök igénybevétele									
2.5.	Egyéb működési célú támogatások bevételei									
2.6.	2.5.-ből EU-s támogatás									
3.	Felhalmozási célú támogatások államháztartáson belülről (3.1.+...+3.5.)									
3.1.	Felhalmozási célú önkormányzati támogatások									
3.2.	Felhalmozási célú garancia- és kezességvállalásból megtérülések									
3.3.	Felhalmozási célú visszatérítendő támogatások, kölcsönök visszafizetése									
3.4.	Felhalmozási célú visszatérítendő támogatások, kölcsönök igénybevétele									
3.5.	Egyéb felhalmozási célú támogatások bevételei									
3.6.	3.5.-ből EU-s támogatás									
4.	Közhatalmi bevételek (4.1.+...+4.7.)									
4.1.	Építményadó									
4.2.	Idegenforgalmi adó									
4.3.	Iparűzési adó									
4.4.	Talajterhelési díj									
4.5.	Gépjárműadó									
4.6.	Egyéb áruhasználati és szolgáltatási adók									
4.7.	Egyéb közhatalmi bevételek									
5.	Működési bevételek (5.1.+...+5.11.)									
5.1.	Készletértékesítés ellenértéke									
5.2.	Szolgáltatások ellenértéke									
5.3.	Közvetített szolgáltatások értéke									
5.4.	Tulajdonosi bevételek									
5.5.	Ellátási díjak									
5.6.	Kiszámlázott általános forgalmi adó									
5.7.	Általános forgalmi adó visszatérítése									
5.8.	Kamatbevételek és más nyereségjellegű bevételek									
5.9.	Egyéb pénzügyi műveletek bevételei									
5.10.	Biztosító által fizetett kártérítés									
5.11.	Egyéb működési bevételek									
6.	Felhalmozási bevételek (6.1.+...+6.5.)									
6.1.	Immateriális javak értékesítése									
6.2.	Ingatlanok értékesítése									
6.3.	Egyéb tárgyi eszközök értékesítése									
6.4.	Részesedések értékesítése									
6.5.	Részesedések megszűnéséhez kapcsolódó bevételek									
7.	Működési célú átvett pénzeszközök (7.1.+...+7.3.)									
7.1.	Működési célú garancia- és kezességvállalásból megtérülések Áht.-n belülről									
7.2.	Működési célú visszatérítendő támogatások, kölcsönök elengedése, Áht.-n belülről									
7.3.	Egyéb működési célú átvett pénzeszköz									
7.4.	7.3.-ból EU-s támogatás (közvetlen)									
8.	Felhalmozási célú átvett pénzeszközök (8.1.+8.2.+8.3.)									
8.1.	Felhalm. célú garancia- és kezességvállalásból megtérülések Áht.-n belülről									
8.2.	Felhalm. célú visszatérítendő támogatások, kölcsönök visszafiz. Áht.-n belülről									
8.3.	Egyéb felhalmozási célú átvett pénzeszköz									
8.4.	8.3.-ból EU-s támogatás (közvetlen)									
9.	KÖLTSÉGVETÉSI BEVÉTELEK ÖSSZESEN: (1+...+8)	11 757 000	700 000						700 000	12 457 000
10.	Hitel-, kölcsönfelvétel államháztartáson belülről (10.1.+10.3.)									
10.1.	Hosszú lejáratú hitelek, kölcsönök felvétele									
10.2.	Likviditási célú hitelek, kölcsönök felvétele pénzügyi vállalkozástól									
10.3.	Rövid lejáratú hitelek, kölcsönök felvétele									

1.3. melléklet

Turcal Községi Önkormányzat

2018. ÉVI KÖLTSÉGVETÉS ÖNKÉNT VÁLLALT FELADATAINAK MÓDOSÍTOTT MÉRLEGE

11.	Belföldi értékpapírok bevételei (11.1. +...+ 11.4.)									
11.1.	Forgatási célú belföldi értékpapírok beváltása, értékesítése									
11.2.	Éven belül lejáratú belföldi értékpapírok kibocsátása									
11.3.	Befektetési célú belföldi értékpapírok beváltása, értékesítése									
11.4.	Éven túl lejáratú belföldi értékpapírok kibocsátása									
12.	Maradvány igénybevétele (12.1. + 12.2.)									
12.1.	Előző év költségvetési maradványának igénybevétele									
12.2.	Előző évi vállalkozási maradványának igénybevétele									
13.	Belföldi finanszírozás bevételei (13.1. + ... + 13.3.)									
13.1.	Államháztartáson belüli megelőlegezések									
13.2.	Államháztartáson belüli megelőlegezések törlesztése									
13.3.	Lejárat előtt befizetett megelőlegezések									
14.	Külföldi finanszírozás bevételei (14.1.+...14.4.)									
14.1.	Forgatási célú külföldi értékpapírok beváltása, értékesítése									
14.2.	Befektetési célú külföldi értékpapírok beváltása, értékesítése									
14.3.	Külföldi értékpapírok kibocsátása									
14.4.	Külföldi hitelek, kölcsönök felvétele									
15.	Váltóbevételek									
16.	Adósághoz nem kapcsolódó származékos ügyletek bevételei									
17.	FINANSZÍROZÁSI BEVÉTELEK ÖSSZESEN: (10. + ... +16.)									
18.	KÖLTSÉGVETÉSI ÉS FINANSZÍROZÁSI BEVÉTELEK ÖSSZESEN: (9+17)	11 757 000	700 000						700 000	12 457 000

Tarcal Községi Önkormányzat

2018. ÉVI KÖLTSÉGVETÉS ÖNKÉNT VÁLLALT FELADATAINAK MÓDOSÍTOTT MÉRLEGE

1.3. melléklet

KIADÁSOK

*1. sz. tábláz*at

Forintban!

Sor-szám	Megnevezés	2018. évi								
		Eredeti előirányzat	1. sz. módosítás (±)	2. sz. módosítás (±)	3. sz. módosítás (±)	4. sz. módosítás (±)	5. sz. módosítás (±)	6. sz. módosítás (±)	Módosítások összesen	1. számú módosítás utáni előirányzat
A	B	C	D	E	F	G	H	I	J=(D+...+I)	K=(C+J)
1.	Működési célú költségvetési kiadások (1.1.+...+1.18.)	11 757 000	700 000						700 000	12 457 000
1.1.	Személyi juttatások	4 200 000								4 200 000
1.2.	Munkaadókat terhelő járulékok és szociális hozzájárulási adó	819 000								819 000
1.3.	Dologi kiadások									
1.4.	Ellátottak pénzbeli juttatásai									
1.5.	Egyéb működési célú kiadások									
1.6.	- az 1.3-ból - Ellátó évi elszámolásból származó befizetések	6 738 000	700 000						700 000	7 438 000
1.7.	- Törvényi előírásra alapuló befizetések									
1.8.	- Elmaradások és behajtásuk									
1.9.	- Garancia- és kezességvállalásból kifizetés ÁH-n belülre									
1.10.	- Visszatérítendő támogatások, kölcsönök nyújtása ÁH-n belülre									
1.11.	- Visszatérítendő támogatások, kölcsönök törlesztése ÁH-n belülre									
1.12.	- Egyéb működési célú támogatások ÁH-n belülre									
1.13.	- Garancia- és kezességvállalásból kifizetés ÁH-n kívülre									
1.14.	- Visszatérítendő támogatások, kölcsönök nyújtása ÁH-n kívülre									
1.15.	- Árkiegészítések, ártámogatások									
1.16.	- Kamattámogatások									
1.17.	- Egyéb működési célú támogatások államháztartáson kívülre									
1.18.	Tartalékok									
1.19.	- az 1.18-ból - Általános tartalék									
1.20.	- Céltartalék									
2.	Felhalmozási költségvetési kiadások (2.1.+2.3.+2.5.)									
2.1.	Beruházások									
2.2.	2.1.-ből EU-s forrásból megvalósuló beruházás									
2.3.	Felújítások									
2.4.	2.3.-ból EU-s forrásból megvalósuló felújítás									
2.5.	Egyéb felhalmozási kiadások									
2.6.	2.5.-ből - Garancia- és kezességvállalásból kifizetés ÁH-n belülre									
2.7.	- Visszatérítendő támogatások, kölcsönök nyújtása ÁH-n belülre									
2.8.	- Visszatérítendő támogatások, kölcsönök törlesztése ÁH-n belülre									
2.9.	- Egyéb felhalmozási célú támogatások ÁH-n belülre									
2.10.	- Garancia- és kezességvállalásból kifizetés ÁH-n kívülre									
2.11.	- Visszatérítendő támogatások, kölcsönök nyújtása ÁH-n kívülre									
2.12.	- Lakástámogatás									
2.13.	- Egyéb felhalmozási célú támogatások államháztartáson kívülre									
3.	KÖLTSÉGVETÉSI KIADÁSOK ÖSSZESEN (1+2)	11 757 000	700 000						700 000	12 457 000
4.	Hitel-, kölcsöntörlesztés ÁH-n belülre (4.1. + ... + 4.3.)									
4.1.	Hosszú lejáratú hitelek, kölcsönök törlesztése pénzügyi vállalkozásnak									
4.2.	Likviditási célú hitelek, kölcsönök törlesztése pénzügyi vállalkozásnak									
4.3.	Rövid lejáratú hitelek, kölcsönök törlesztése pénzügyi vállalkozásnak									
5.	Belföldi értékpapírok kiadásai (5.1. + ... + 5.6.)									
5.1.	Forgatási célú belföldi értékpapírok vásárlása									
5.2.	Befektetési célú belföldi értékpapírok vásárlása									
5.3.	Kincstárjegyek beváltása									
5.4.	Éven belül lejáratú belföldi értékpapírok beváltása									
5.5.	Belföldi kötvények beváltása									
5.6.	Éven túli lejáratú belföldi értékpapírok beváltása									
6.	Belföldi finanszírozás kiadásai (6.1. + ... + 6.4.)									
6.1.	Államháztartáson belülre megvalósuló szakok folyósítása									
6.2.	Államháztartáson belülre megvalósuló szakok visszafizetése									
6.3.	Pénzeszközök betétben lekötött betétekben elhelyezése									
6.4.	Pénzügyi lízing kiadásai									
7.	Külföldi finanszírozás kiadásai (7.1. + ... + 7.5.)									
7.1.	Forgatási célú külföldi értékpapírok vásárlása									
7.2.	Befektetési célú külföldi értékpapírok vásárlása									
7.3.	Külföldi értékpapírok beváltása									
7.4.	Hitelek, kölcsönök törlesztése külföldi kormányoknak, nemz. szervezeteknek									
7.5.	Hitelek, kölcsönök törlesztése külföldi pénzügyi intézmények									
8.	Adósságtól mentesített lakossági számlákhoz kapcsolódó kiadás									
9.	Váltókiadások									
10.	FINANSZÍROZÁSI KIADÁSOK ÖSSZESEN: (4.+...+9.)									
11.	KIADÁSOK ÖSSZESEN: (3.+10.)	11 757 000	700 000						700 000	12 457 000

14/2018. (XII. 15.) rendelet

1.4. melléklet

Tarcal Községi Önkormányzat
2018. ÉVI KÖLTSÉGVETÉS ÁLLAMIGAZGATÁSI FELADATAINAK MÓDOSÍTOTT MÉRLEGE

1. sz. táblázat

BEVÉTELEK

Forintban!

Sorszám	Bevételi jogcím	2018. évi								
		Eredeti előirányzat	1. sz. módosítás (±)	2. sz. módosítás (±)	3. sz. módosítás (±)	4. sz. módosítás (±)	5. sz. módosítás (±)	6. sz. módosítás (±)	Módosítások összesen	1. számú módosítás utáni előirányzat
A	B	C	D	E	F	G	H	I	J=(D+...+I)	K=(C+J)
1.	Önkormányzat működési támogatásai (1.1.+...+1.6.)	6 404 518								6 404 518
1.1.	Helyi önkormányzatok működésének általános támogatása	6 404 518								6 404 518
1.2.	Önkormányzatok egyes köznevelési feladatainak támogatása									
1.3.	Önkormányzatok szociális és gyermekjóléti feladatainak támogatása									
1.4.	Önkormányzatok kulturális feladatainak támogatása									
1.5.	Működési célú egyéb támogatások és kiegészítő támogatások									
1.6.	Elszámolásból származó bevételek									
2.	Működési célú támogatások államháztartáson belülről (2.1.+...+2.5.)									
2.1.	Ellátottak és befizetők bevételei									
2.2.	Működési célú garancia- és kezességvállalásból megtérülések									
2.3.	Működési célú visszatérítendő támogatások, kölcsönök visszatérülése									
2.4.	Működési célú visszatérítendő támogatások, kölcsönök igénybevétele									
2.5.	Egyéb működési célú támogatások bevételei									
2.6.	2.5.-ből EU-s támogatás									
3.	Felhalmozási célú támogatások államháztartáson belülről (3.1.+...+3.5.)									
3.1.	Felhalmozási célú önkormányzati támogatások									
3.2.	Felhalmozási célú garancia- és kezességvállalásból megtérülések									
3.3.	Felhalmozási célú visszatérítendő támogatások, kölcsönök visszatérülése									
3.4.	Felhalmozási célú visszatérítendő támogatások, kölcsönök igénybevétele									
3.5.	Egyéb felhalmozási célú támogatások bevételei									
3.6.	3.5.-ből EU-s támogatás									
4.	Közhatalmi bevételek (4.1.+...+4.7.)									
4.1.	Építményadó									
4.2.	Idegenforgalmi adó									
4.3.	Iparűzési adó									
4.4.	Talajterhelési díj									
4.5.	Gépjárműadó									
4.6.	Egyéb önkormányzati és szolgáltatási adók									
4.7.	Egyéb közhatalmi bevételek									
5.	Működési bevételek (5.1.+...+5.11.)									
5.1.	Készletértékesítés ellenértéke									
5.2.	Szolgáltatások ellenértéke									
5.3.	Közvetített szolgáltatások értéke									
5.4.	Tulajdonosi bevételek									
5.5.	Ellátási díjak									
5.6.	Kiszámlázott általános forgalmi adó									
5.7.	Általános forgalmi adó visszatérítése									
5.8.	Kamatbevételek és más nyereségjellegű bevételek									
5.9.	Egyéb pénzügyi műveletek bevételei									
5.10.	Biztosító által fizetett kártérítés									
5.11.	Egyéb működési bevételek									
6.	Felhalmozási bevételek (6.1.+...+6.5.)									
6.1.	Immateriális javak értékesítése									
6.2.	Ingatlanok értékesítése									
6.3.	Egyéb tárgyi eszközök értékesítése									
6.4.	Részesedések értékesítése									
6.5.	Részesedések megszüntetéséhez kapcsolódó bevételek									
7.	Működési célú átvett pénzeszközök (7.1.+...+7.3.)									
7.1.	Működési célú garancia- és kezességvállalásból megtérülések Áll.-n belülről									
7.2.	Működési célú visszatérítendő támogatások, kölcsönök visszatér. Áll.-n belülről									
7.3.	Egyéb működési célú átvett pénzeszköz									
7.4.	7.3.-ból EU-s támogatás (közvetlen)									
8.	Felhalmozási célú átvett pénzeszközök (8.1.+8.2.+8.3.)									
8.1.	Felhalm. célú garancia- és kezességvállalásból megtérülések Áll.-n belülről									
8.2.	Felhalm. célú visszatérítendő támogatások, kölcsönök visszatér. Áll.-n belülről									
8.3.	Egyéb felhalmozási célú átvett pénzeszköz									
8.4.	8.3.-ból EU-s támogatás (közvetlen)									
9.	KÖLTSÉGVETÉSI BEVÉTELEK ÖSSZESEN: (1+...+8)	6 404 518								
10.	Hitel-, kölcsönfelvétel államháztartáson belülről (10.1.+10.3.)									
10.1.	Hosszú lejáratú hitelek, kölcsönök felvétele									
10.2.	Likviditási célú hitelek, kölcsönök felvétele pénzügyi vállalkozástól									
10.3.	Rövid lejáratú hitelek, kölcsönök felvétele									

Tarcal Községi Önkormányzat

2018. ÉVI KÖLTSÉGVETÉS ÁLLAMIGAZGATÁSI FELADATAINAK MÓDOSÍTOTT MÉRLEGE

11.	Belföldi értékpapírok bevételei (11.1. + ... + 11.4.)									
11.1.	Forgatási célú belföldi értékpapírok bevétele, értékesítése									
11.2.	Éven belüli lejáratú belföldi értékpapírok kibocsátása									
11.3.	Befektetési célú belföldi értékpapírok bevétele, értékesítése									
11.4.	Éven túli lejáratú belföldi értékpapírok kibocsátása									
12.	Maradvány igénybevétele (12.1. + 12.2.)									
12.1.	Előző év költségvetési maradványának igénybevétele									
12.2.	Előző évi vállalkozási maradványának igénybevétele									
13.	Belföldi finanszírozás bevételei (13.1. + ... + 13.3.)									
13.1.	Államháztartáson belüli megelőlegezések									
13.2.	Államháztartáson belüli megelőlegezések visszafizetése									
13.3.	Lejárt belső adósság megszűntetése									
14.	Külföldi finanszírozás bevételei (14.1.+...14.4.)									
14.1.	Forgatási célú külföldi értékpapírok bevétele, értékesítése									
14.2.	Befektetési célú külföldi értékpapírok bevétele, értékesítése									
14.3.	Külföldi értékpapírok kibocsátása									
14.4.	Külföldi hitelek, kölcsönök felvétele									
15.	Váltóbevételek									
16.	Adóssághoz nem kapcsolódó származékos ügyletek bevételei									
17.	FINANSZÍROZÁSI BEVÉTELEK ÖSSZESEN: (10. + ... +16.)									
18.	KÖLTSÉGVETÉSI ÉS FINANSZÍROZÁSI BEVÉTELEK ÖSSZESEN: (9+17)	6 404 518								6 404 518

Tarcal Községi Önkormányzat
2018. ÉVI KÖLTSÉGVETÉS ÁLLAMIGAZGATÁSI FELADATAINAK MÓDOSÍTOTT MÉRLEGE

1.4. melléklet

1. sz. táblázat

KIADÁSOK

Forintban!

Sor-szám	Megnevezés	2018. évi								
		Eredeti előirányzat	1. sz. módosítás (±)	2. sz. módosítás (±)	3. sz. módosítás (±)	4. sz. módosítás (±)	5. sz. módosítás (±)	6. sz. módosítás (±)	Módosítások összesen	1. számú rendeletben utáni előirányzat
A	B	C	D	E	F	G	H	I	J=(D+...+I)	K=(C+J)
1.	Működési célú költségvetési kiadások (1.1.+...+1.5.+1.18.)	6 404 518								6 404 518
1.1.	Személyi juttatások	4 603 764								4 603 764
1.2.	Munkaadókat terhelő járulékok és szociális hozzájárulási adó	961 438								961 438
1.3.	Dologi kiadások	838 316								838 316
1.4.	Ellátottak pénzbeli juttatásai									
1.5.	Egyéb működési célú kiadások									
1.6.	- az 1.5-ből - Előző évi elszámolásából származó befizetések									
1.7.	- Törvényi előíráson alapuló befizetések									
1.8.	- Elvonások és befizetések									
1.9.	- Garancia- és kezességvállalásból kifizetés ÁH-n belülre									
1.10.	- Visszatérítendő támogatások, kölcsönök nyújtása ÁH-n belülre									
1.11.	- Visszatérítendő támogatások, kölcsönök törlesztése ÁH-n belülre									
1.12.	- Egyéb működési célú támogatások ÁH-n belülre									
1.13.	- Garancia és kezességvállalásból kifizetés ÁH-n kívülre									
1.14.	- Visszatérítendő támogatások, kölcsönök nyújtása ÁH-n kívülre									
1.15.	- Árkiegészítések, ártámogatások									
1.16.	- Kamattámogatások									
1.17.	- Egyéb működési célú támogatások államháztartáson kívülre									
1.18.	Tartalékok									
1.19.	- az 1.18-ból - Általános tartalék									
1.20.	- Céltartalék									
2.	Felhalmozási költségvetési kiadások (2.1.+2.3.+2.5.)									
2.1.	Beruházások									
2.2.	2.1.-ből EU-s forrásból megvalósuló beruházás									
2.3.	Felújítások									
2.4.	2.3.-ból EU-s forrásból megvalósuló felújítás									
2.5.	Egyéb felhalmozási kiadások									
2.6.	2.5.-ből - Garancia- és kezességvállalásból kifizetés ÁH-n belülre									
2.7.	- Visszatérítendő támogatások, kölcsönök nyújtása ÁH-n belülre									
2.8.	- Visszatérítendő támogatások, kölcsönök törlesztése ÁH-n belülre									
2.9.	- Egyéb felhalmozási célú támogatások ÁH-n belülre									
2.10.	- Garancia- és kezességvállalásból kifizetés ÁH-n kívülre									
2.11.	- Visszatérítendő támogatások, kölcsönök nyújtása ÁH-n kívülre									
2.12.	- Lakástámogatás									
2.13.	- Egyéb felhalmozási célú támogatások államháztartáson kívülre									
3.	KÖLTSÉGVETÉSI KIADÁSOK ÖSSZESEN (1+2)									
4.	Hitel-, kölcsöntőke-törlesztés átmeneti számlákat-ról kívülre (4.1.+...+4.3.)	6 404 518								6 404 518
4.1.	Hosszú lejáratú hitelek, kölcsönök törlesztése pénzügyi vállalkozásnak									
4.2.	Likviditási célú hitelek, kölcsönök törlesztése pénzügyi vállalkozásnak									
4.3.	Rövid lejáratú hitelek, kölcsönök törlesztése pénzügyi vállalkozásnak									
5.	Belföldi értékpapírok kiadásai (5.1.+...+5.6.)									
5.1.	Forgatási célú belföldi értékpapírok vásárlása									
5.2.	Befektetési célú belföldi értékpapírok vásárlása									
5.3.	Kincstárjegyek beváltása									
5.4.	Éven belül lejáratú belföldi értékpapírok beváltása									
5.5.	Belföldi kötvények beváltása									
5.6.	Éven túl lejáratú belföldi értékpapírok beváltása									
6.	Belföldi finanszírozás kiadásai (6.1.+...+6.4.)									
6.1.	Államháztartáson belüli megelőlegezések folyósítása									
6.2.	Államháztartáson belüli megelőlegezések visszafizetése									
6.3.	Pénzeszközök takarékos betétekben elhelyezése									
6.4.	Pénzügyi lízing kiadásai									
7.	Külföldi finanszírozás kiadásai (7.1.+...+7.5.)									
7.1.	Forgatási célú külföldi értékpapírok vásárlása									
7.2.	Befektetési célú külföldi értékpapírok vásárlása									
7.3.	Külföldi értékpapírok beváltása									
7.4.	Hitelek, kölcsönök törlesztése külföldi kormányoknak, nemz. szervezeteknek									
7.5.	Hitelek, kölcsönök törlesztése külföldi pénzintézeteknek									
8.	Adóvalapot nem csökkentő számviteliek									
9.	Váltókiadások									
10.	FINANSZÍROZÁSI KIADÁSOK ÖSSZESEN: (4.+...+9.)									
11.	KIADÁSOK ÖSSZESEN: (3.+10.)	6 404 518								6 404 518

14/2018. (XII. 19.) rendelet
2.1. melléklete

I. Működési célú bevételek és kiadások mérlege
(Önkormányzati szinten)

Folytatólag

Sor-szám	Bevételek: Megnevezés	2018. évi eredeti előirányzat	1.sz. módosítás	2. sz. módosítás	Módosítás után összesen	Kiadások: Megnevezés	2018. évi eredeti előirányzat	1.sz. módosítás	2.sz. módosítás	Módosítás után összesen
A	B	C	D	E	F	G	H	I	J	K
1.	Önkormányzatok működési támogatásai	236 423 360	1 885 421	12 183 032	250 491 813	Személyi juttatások	282 373 497	1 354 457	7 318 000	291 245 954
2.	Működési célú támogatások államháztartáson belülről	134 503 382		22 438 077	156 941 459	Munkaadókat terhelő járulékok és szociális hozzájárulási adó	49 842 389	530 964	1 466 010	51 839 363
3.	2.-ből EU-s támogatás					Dologi kiadások	151 628 942	840 502	13 454 067	165 923 511
4.	Közhatalmi bevételek	81 486 261			81 486 261	Ellátottak pénzbeli juttatásai	40 931 381		12 553 032	53 484 413
5.	Működési bevételek	48 640 759		3 048 000	51 688 759	Egyéb működési célú kiadások	6 738 000	700 000	16 492	7 454 492
6.	Működési célú átvett pénzeszközök	1 800 000			1 800 000	Tartalékok	10 061 675	13 528 477	-11 335 219	12 254 933
7.	6.-ból EU-s támogatás (közvetlen)									
8.										
9.										
10.										
11.										
12.										
13.	Költségvetési bevételek összesen (1.+2.+4.+5.+6.+8.+...+12.)	503 853 762	1 885 421	37 669 109	542 408 292	Költségvetési kiadások összesen (1.+...+12.)	540 776 094	16 954 400	23 672 382	581 402 866
14.	Hiány belső finanszírozásának bevételei (15.+...+18.)	46 361 050	15 068 979		61 430 029	Értékpapír vásárlása, részvásárlása				
15.	Költségvetési maradvány igénybevétele	46 361 050	15 068 979		61 430 029	Likviditási célú hitelek törlesztése				
16.	Vállalkozási maradvány igénybevétele					Rövid lejáratú hitelek törlesztése				
17.	Belső visszavonásából származó bevétel					Hosszú lejáratú hitelek törlesztése				
18.	Egyéb belső finanszírozási bevételek					Kölcsön törlesztése				
19.	Hiány külső finanszírozásának bevételei (20.+...+21.)					Forgatási célú belföldi, külföldi értékpapírok vásárlása				
20.	Likviditási célú hitelek, kölcsönök felvétele					Pénzeszközök lekötött betétként elhelyezése				
21.	Értékpapírok bevételei					Adósághoz nem kapcsolódó származékos ügyletek				
22.	Váltóbevételek					Váltókiadások				
23.	Adósághoz nem kapcsolódó származékos ügyletek bevételei					Állandóan az államháztartáson belülre megelőlegezés visszafizetése				
24.	Működési célú finanszírozási bevételek összesen (14.+19.+22.+23.)	46 361 050	15 068 979		61 430 029	Működési célú finanszírozási kiadások összesen (14.+...+23.)	8 438 728			8 438 728
25.	BEVÉTEL ÖSSZESEN (13.+24.)	549 214 812	16 954 400	37 669 109	603 838 321	KIADÁSOK ÖSSZESEN (13.+24.)	8 438 728			8 438 728
26.	Költségvetési hiány:					Költségvetési többlet:	549 214 812	16 954 400	23 672 382	589 841 594
27.	Bruttó hiány:					Bruttó többlet:				

2.1. melléklet

14/2018. (XII. 5.) rendelet
2.2. melléklete

II. Felhalmozási célú bevételek és kiadások mérlege
(Önkormányzati szinten)

Forintban

Sor-szám	Bevételek: Megnevezés	2018. évi eredeti előirányzat	1.sz. módosítás	2.sz. módosítás	Módosítás után összesen	Kiadások: Megnevezés	2018. évi eredeti előirányzat	1.sz. módosítás	2. sz. módosítás	Módosítás után összesen
A	B	C	D	E	F	G	H	I	J	K
1.	Felhalmozási célú támogatások államháztartáson belülről	228 748 664		-26 509 100	212 239 564	Beruházások	100 635 801	289 400	6 257 200	107 182 401
2.	1.-ből EU-s támogatás	186 198 214			186 198 214	1.-ből EU-s forrásból megvalósuló beruházás	76 586 667			76 586 667
3.	Felhalmozási bevételek	8 789 327	5 730 321	3 846 095	18 365 743	Felújítások	524 269 396		-14 923 478	509 345 918
4.	Felhalmozási célú átvett pénzeszközök átvétele					1.-ből EU-s forrásból megvalósuló felújítás	182 580 396			182 580 396
5.	4.-ből EU-s támogatás (közvetlen)					Egyéb felhalmozási kiadások	18 175 554			18 175 554
6.	Egyéb felhalmozási célú bevételek									
7.	Közhatalmi bevételek	12 413 739			12 413 739					
8.										
9.										
10.										
11.										
12.	Költségvetési bevételek összesen (1.+2.+4.+6.+...+11.)	259 951 730	5 730 321	-22 663 005	243 019 046	Tartalékok		5 440 921		5 440 921
13.	*Hiány belső finanszírozási bevételei (14+...+18)*	*383 129 021*			*383 129 021*	Költségvetési kiadások összesen (1.+2.+3.+...+11.)	643 080 751	5 730 321	-8 666 278	640 144 794
14.	Költségvetési maradvány igénybevétele	383 129 021			383 129 021	Értékpapír vásárlása, visszavásárlása				
15.	Vállalkozási maradvány igénybevétele					Hitelek törlesztése				
16.	Betét visszavonásából származó bevétel					Rövid lejáratú hitelek törlesztése				
17.	Értékpapír értékesítése					Hosszú lejáratú hitelek törlesztése				
18.	Egyéb belső finanszírozási bevételek					Kölcsön törlesztése				
19.	*Hiány külső finanszírozásának bevételei (20+...+24)*					Befektetési célú belföldi, külföldi értékpapírok vásárlása				
20.	Hosszú lejáratú hitelek, kölcsönök felvétele					Betét elhelyezése				
21.	Likviditási célú hitelek, kölcsönök felvétele					Pénzügyi lízing kiadásai				
22.	Rövid lejáratú hitelek, kölcsönök felvétele									
23.	Értékpapírok kibocsátása									
24.	Egyéb külső finanszírozási bevételek									
25.	Felhalmozási célú finanszírozási bevételek összesen (13.+19.)	383 129 021			383 129 021	Felhalmozási célú finanszírozási kiadások összesen (13.+...+24.)				
26.	BEVÉTEL ÖSSZESEN (12+25)	643 080 751	5 730 321	-22 663 005	626 148 067	KIADÁSOK ÖSSZESEN (12+25)	643 080 751	5 730 321	-8 666 278	640 144 794
27.	Költségvetési hiány:					Költségvetési többlet:				
28.	Bruttó hiány:					Bruttó többlet:				

2.2. melléklet

14/2018. (XII. 15.) rendelet

3. melléklet

Beruházási (felhalmozási) kiadások előirányzata beruházásonként

Forintban!

Beruházás megnevezése	Teljes költség	Kivitelezés kezdési és befejezési éve	Felhasználás 2017. XII. 31-ig	2018. évi eredeti előirányzat	Eddigi módosítások összege 2018-ban	1. sz. módosítás	2.sz. módosítás	Módosítás utáni előirányzat
A	B	C	D	E	F	G	H	I=(G+H)
START programban kisteherautó beszerzése	2 499 995	2018		2 499 995				2 499 995
START programban kultivátor beszerzés	1 606 283	2018		1 606 283				1 606 283
START programban gázkazán beszerzés	647 700	2018		647 700				647 700
START programban keringető szivattyú beszerzés	200 284	2018		200 284				200 284
TOP forgalomcsillapító létesítmények kivitelezése	76 920 000	2018	333 333	76 586 667				76 586 667
Vidékfejlesztés projektben erőgépvásárlás	10 094 872	2018		10 094 872				10 094 872
Sebességcsökkentő bordák létesítése a Háry utcán	500 000	2018		500 000			135 000	635 000
LEADER támogatással emlékmű létesítése	3 500 000	2018		3 500 000			-3 500 000	
Vidékfejlesztési támogatással szőlőtelepítés	1 500 000	2018		1 500 000			-1 500 000	
Elektromos töltőállomás létesítése	3 500 000	2018		3 500 000			-1 500 000	2 000 000
3846 hrsz. Ingatlan vásárlás	289 400	2018				289 400		289 400
Háry utca szennyvíz nyomóvezeték kiépítés							12 622 200	12 622 200
ÖSSZESEN:	101 258 534		333 333	100 635 801		289 400	6 257 200	107 182 401

14/2018. (XII. 19.) rendelet
4. melléklet

Felújítási kiadások előirányzata felújításonként

Forintban!

Felújítás megnevezése	Teljes költség	Kivitelezés kezdési és befejezési éve	Felhasználás 2017. XII. 31-ig	2018. évi eredeti előirányzat	Eddigi módosítások összege 2018-ban	1. sz. módosítás	2.sz.módosítás	Módosítás utáni előirányzat
A	B	C	D	E	F	G	H=(F+G)	I=(E+H)
TOP Belterületi csapadékvíz rendszer felújítása	240 000 000	2018	7 200 000	232 800 000				232 800 000
Vidékfejlesztési támogatással Ispitály külső felújítása	52 347 596	2018		52 347 596				52 347 596
Fő u. 51. sz. alatti ingatlan Idősek Nappali ellátása céljából felújítás tám.	29 758 350	2018		29 758 350				29 758 350
Rákóczi utca burkolat felújítás, légkábel kiváltás	23 808 450	2017-2018	-	23 808 450				23 808 450
I. Világháborús emlékmű felújítása	2 804 500	2018		2 804 500				2 804 500
TOP Védőnői szolgálat épületének felújítása	45 000 000	2018		45 000 000				45 000 000
TOP Fő u. 51. sz. alatti Idősek Nappali ellátása céljából épület felúj.	85 000 000	2018		85 000 000				85 000 000
Vis-maior támogatással 635/7. hrsz-ú támfal felújítása	35 750 500	2018		35 750 500			-6 134 100	29 616 400
Civil ház emeleti szintjének felújítása LEADER támogatásból	8 500 000	2018		8 500 000			-8 500 000	
Középhegyi út felújítása FM minisztériumi támogatással	8 500 000	2018		8 500 000			-8 500 000	
Fő u. 51. sz. alatti ingatlan födémcsere		2018					8 210 622	8 210 622
ÖSSZESEN:	531 469 396		7 200 000	524 269 396			-14 923 478	509 345 918

14/2018. (XII. 19.) rendelet

Megnevezés	Önkormányzat
Feladat megnevezése	Összes bevétel, kiadás

1.1. melléklet

III

01

Forintban!

Száma	Kimutatott előirányzat, előirányzat megnevezése	Eredeti előirányzat	1. sz. módosítás (±)	2. sz. módosítás (±)	3. sz. módosítás (±)	4. sz. módosítás (±)	5. sz. módosítás (±)	6. sz. módosítás (±)	Módosítások összesen	1. számú módosítás utáni előirányzat
A	B	C	D	E	F	G	G	I	J=(D+...+I)	K=(C+J)
				Bevételek						
1.	Önkormányzat működési támogatásai (1.1.+...+1.6.)	238 423 360	1 895 471	13 183 031					14 868 433	253 291 793
1.1.	Helyi önkormányzatok működésének általános támogatása	72 843 936								72 843 936
1.2.	Önkormányzatok egyes köznevelési feladatainak támogatása	54 339 047								54 339 047
1.3.	Önkormányzatok szociális és gyermekjóléti feladatainak támogatása	94 703 319	1 313 216	13 183 031					13 496 247	108 199 566
1.4.	Önkormányzatok kulturális feladatainak támogatása	3 434 550								3 434 550
1.5.	Szociális célú egyéb támogatások és kiegészítő támogatások	6 014 568	582 255						582 255	6 596 823
1.6.	Elszámolásból származó bevételek									
2.	Működési célú támogatások államháztartáson belülről (2.1.+...+2.5.)	122 912 425		22 438 077					22 438 077	145 350 502
2.1.	Önkormányzatok és költségvetési szervek bevételei									
2.2.	Munkaügyi célú pénzeszköz- és kezességvállalásból megtérülések									
2.3.	Közvetett célú visszatérítendő támogatások, kölcsönök visszatérítése									
2.4.	Közvetlen célú visszatérítendő támogatások, kölcsönök igénybevétele									
2.5.	Egyéb működési célú támogatások bevételei									
2.6.	2.1.-ből EU-s támogatás	122 912 425		22 438 077						
3.	Felhalmozási célú támogatások államháztartáson belülről (3.1.+...+3.5.)	138 748 664		-16 509 100					22 438 077	145 350 502
3.1.	Felhalmozási célú önkormányzati támogatások									
3.2.	Felhalmozási célú pénzeszköz- és kezességvállalásból megtérülések									
3.3.	Felhalmozási célú visszatérítendő támogatások, kölcsönök visszafizetése								-16 509 100	122 239 564
3.4.	Felhalmozási célú visszatérítendő támogatások, kölcsönök igénybevétele									
3.5.	Egyéb felhalmozási célú támogatások bevételei									
3.6.	3.1.-ből EU-s támogatás	138 748 664		-16 509 100						
4.	Működési bevételek (4.1.+...+4.7.)	158 158 314							-16 509 100	122 239 564
4.1.	Tulajdonosi bevételek	93 900 000								93 900 000
4.2.	Megszűnő tőke	15 000 000								15 000 000
4.3.	Ipari tevékenység adója	9 300 000								9 300 000
4.4.	Talajterhelési díj	61 000 000								61 000 000
4.5.	Tőke típusú adók	300 000								300 000
4.6.	Egyéb tulajdonosi és szolgáltatási adók	6 300 000								6 300 000
4.7.	Egyéb tőke típusú bevételek									
5.	Kamatbevételek (5.1.+...+5.11.)	400 000								400 000
5.1.	Váltókamatbevétel ellenértéke	6 264 301								6 264 301
5.2.	Szolgáltatások ellenértéke			3 048 000						
5.3.	Közvetített szolgáltatások díjai	1 680 000		1 048 000					1 048 000	2 728 000
5.4.	Tulajdonosi bevételek									
5.5.	Ellátási díjak	4 019 732							3 048 000	7 067 732
5.6.	Közvetítői szolgáltatás ellenértékei									
5.7.	Szociális ellátás szolgáltatási díjai	314 472								314 472
5.8.	Kamatbevételek									
5.9.	Egyéb pénzügyi műveletek bevételei									
5.10.	Biztosító által fizetett kártérítés									
5.11.	Egyéb működési bevételek									
6.	Felhalmozási bevételek (6.1.+...+6.5.)									
6.1.	Immateriális javak értékesítése	8 739 317	5 730 331	3 816 993						
6.2.	Ingatlanok értékesítése									
6.3.	Egyéb tárgyi eszközök értékesítése	8 739 317	5 730 331	760 993					9 576 416	18 315 743
6.4.	Részesedések értékesítése			3 055 000						
6.5.	Részesedések megszüntetése tőketranzakciókban bevételek								6 490 416	12 229 733
7.	Felhalmozási célú átvett pénzeszközök (7.1.+...+7.3.)								3 086 000	3 086 000
7.1.	Működési célú garancia- és kezességvállalásból megtérülések Áht-n belülről	1 800 000								
7.2.	Működési célú visszatérítendő támogatások, kölcsönök visszatérítése Áht-n kívülről									
7.3.	Egyéb működési célú átvett pénzeszközök									
7.4.	7.1.-ből EU-s támogatás (közvetlen)	1 800 000								1 800 000
8.	Felhalmozási célú átvett pénzeszközök (8.1.+...+8.3.)									
8.1.	Felhalm. célú garancia- és kezességvállalásból megtérülések Áht-n belülről									
8.2.	Felhalm. célú visszatérítendő támogatások, kölcsönök visszatér. Áht-n kívülről									1 800 000
8.3.	Egyéb felhalmozási célú átvett pénzeszközök									
8.4.	8.1.-ből EU-s támogatás (közvetlen)									
9.	KÖLTSÉGVETÉSI BEVÉTELEK ÖSSZESEN: (1+...+9)									
10.	Hitel-, kölcsöntőke-felvétel államháztartáson belülről (10.1.+10.3.)	708 187 995	7 613 741	15 005 184					22 621 846	731 809 836
10.1.	Hosszú lejáratú hitelek, kölcsönök felvétele									
10.2.	Likviditási célú hitelek, kölcsönök felvétele pénzügyi vállalkozástól									
10.3.	Rövid lejáratú hitelek, kölcsönök felvétele									

Megnevezés	Önkormányzat
Feladat megnevezése	Összes bevétel, kiadás

2.1. melléklet

III

Szám a	Kimutatott előirányzat, előirányzat megnevezése	Eredeti előirányzat	1. sz. módosítás (+)	2. sz. módosítás (+)	3. sz. módosítás (+)	4. sz. módosítás (+)	5. sz. módosítás (+)	6. sz. módosítás (+)	Módosítások összesen	1. számú módosítás utáni előirányzat
A	B	C	D	E	F	G	H	I	J=(D+...+I)	K=C+J
11.	Belföldi értékpapírok bevételei (11.1.+...+11.4.)									
11.1.	Forgatási célú belföldi értékpapírok bevétele, értékesítése									
11.2.	Éven belül lejáratig tartható belföldi értékpapírok kibocsátása									
11.3.	Befektetési célú belföldi értékpapírok bevétele, értékesítése									
11.4.	Éven túli lejáratú belföldi értékpapírok kibocsátása									
12.	Maradvány igénybevétele (12.1.+12.2.)									
12.1.	Előző évi költségvetési maradvány igénybevétele	419 490 071	18 126 340							
12.2.	Létszám csökkentési maradványának igénybevétele	419 490 071	18 126 340							
13.	Belföldi finanszírozás bevételei (13.1.+...+13.3.)								18 126 340	437 616 411
13.1.	Államháztartáson belüli megelőlegezések								18 126 340	437 616 411
13.2.	Államháztartáson belüli megelőlegezések törlesztése									
13.3.	Lejárat előtti kötvénykibocsátás									
14.	Külföldi finanszírozás bevételei (14.1.+...+14.4.)									
14.1.	Forgatási célú külföldi értékpapírok bevétele, értékesítése									
14.2.	Befektetési célú külföldi értékpapírok bevétele, értékesítése									
14.3.	Külföldi értékpapírok kibocsátása									
14.4.	Külföldi hitelek, kölcsönök felvétele									
15.	Váltóbevételek									
16.	Adósághoz nem kapcsolódó sajátos bevételek									
17.	PÉNZMOZGÁSSAL JÁRÓ BEVÉTELEK ÖSSZESEN: (10.+...+16.)	419 490 071	18 126 340						18 126 340	437 616 411
18.	BEVÉTELEK ÖSSZESEN: (9+17)	1 138 358 051	37 143 891	15 096 147					52 240 038	1 190 398 089

Folytatása!

Megnevezés	Önkormányzat
Felelős megnevezése	Összes bevétel, kiadás

5.1. melléklet

01

02

Száma	Kiemelt előirányzat, előirányzat megnevezése	Eredeti előirányzat	1. sz. módosítás	2. sz. módosítás	3. sz. módosítás	4. sz. módosítás	5. sz. módosítás	6. sz. módosítás	Módosítások összesen	*Forintban!* 1. számú módosítás utáni előirányzat
A	B	C	D	E	F	G	H	I	J=(D+...+I)	K=C+J
		Kiadások								
1.	Működési célú pénzeszköz kiadások (1.1+...+1.19.)	343 499 949	31 826 366	23 673 293						
1.1.	Személyi juttatások	138 661 382	378 723	7 318 000					44 698 748	183 358 677
1.2.	Munkaadókat terhelő járulékok és szociális hozzájárulási adó	19 237 247	139 748	1 466 010					2 894 732	146 336 108
1.3.	Dologi kiadások	88 049 264	843 383	33 454 067					3 803 754	30 843 021
1.4.	Ellátottak pénzbeli juttatásai	40 931 181		27 335 019					54 193 369	102 264 433
1.5.	az 1.3.-ból: - Díjak évi alszámlaiból származó befizetések	6 738 000	700 000	16 493					13 313 032	13 484 613
1.6.	- Törvényi előíráson alapuló befizetések								716 492	7 454 492
1.7.	- Elvonások és befizetések									
1.8.	- Garancia- és kezesi gyűjtőszámlák kifizetés ÁH-n belülre									
1.9.	- Visszatérítendő támogatások, kölcsönök nyújtása ÁH-n belülre									
1.10.	- Visszatérítendő támogatások, kölcsönök visszafizetése ÁH-n belülre									
1.11.	- Egyéb működési célú támogatások ÁH-n belülre									
1.12.	- Garancia- és kezesi gyűjtőszámlák kifizetés ÁH-n kívülre									
1.13.	- Visszatérítendő támogatások, kölcsönök nyújtása ÁH-n kívülre									
1.14.	- Jótékonysági célú kiadások, adományok									
1.15.	- Kamatfizetések									
1.16.	- Egyéb működési célú támogatások Elszámolásszerűen kívülre									
1.17.	Tartalékok	6 738 000	700 000	16 493						
1.18.	az 1.18.-ból: - Általános tartalék	10 041 675	18 969 301	-11 333 319						
1.19.	- Céltartalék	3 300 000	11 370 729	-11 333 319					716 492	7 431 492
2.	Felhalmozási célú pénzeszköz kiadások (2.1.+2.3.+2.3.)	6 391 675	7 378 649						7 614 179	17 675 854
2.1.	Beruházások	643 010 751	389 484	-8 666 278					33 318	3 333 310
2.2.	2.1.-ből EU-s forrásból megvalósuló beruházás	100 433 301	389 484	6 257 202					7 318 669	14 149 244
2.3.	Felújítások	76 316 667							-8 318 873	63 7 703 873
2.4.	2.3.-ból EU-s forrásból megvalósuló felújítás	324 363 396		-14 923 478					8 546 600	107 182 403
2.5.	Egyéb felhalmozási kiadások	182 303 396								76 316 667
2.6.	2.5.-ből - Garancia- és kezesi gyűjtőszámlák kifizetés ÁH-n belülre	18 173 334							-14 923 478	309 343 918
2.7.	- Visszatérítendő támogatások, kölcsönök nyújtása ÁH-n belülre									182 303 396
2.8.	- Visszatérítendő támogatások, kölcsönök visszafizetése ÁH-n belülre									18 173 334
2.9.	- Egyéb felhalmozási célú támogatások ÁH-n belülre									
2.10.	- Garancia- és kezesi gyűjtőszámlák kifizetés ÁH-n kívülre									
2.11.	- Visszatérítendő támogatások, kölcsönök nyújtása ÁH-n kívülre									
2.12.	- Lakástámogatás									
2.13.	- Egyéb felhalmozási célú támogatások Elszámolásszerűen kívülre									
3.	KÖLTSÉGVETÉSI KIADÁSOK ÖSSZESEN (1+2)	946 783 780	31 315 766	15 066 104						
4.	Hitel-, kölcsöntőrlesztés államháztartáson kívülre (4.1.+...+4.3.)								34 511 878	981 101 570
4.1.	Hosszú lejáratú hitelek, kölcsönök törlesztése									
4.2.	Likviditási célú hitelek, kölcsönök törlesztése pénzügyi vállalkozásnak									
4.3.	Rövid lejáratú hitelek, kölcsönök törlesztése									
5.	Belföldi értékpapírok kiadásai (5.1.+...+5.5.)									
5.1.	Forgóeszközi célú belföldi értékpapírok vásárlása									
5.2.	Befektetési célú belföldi értékpapírok vásárlása									
5.3.	Részvényjegyek beváltása									
5.4.	Üres befizetési lejáratú belföldi értékpapírok beváltása									
5.5.	Belföldi kötvények beváltása									
5.6.	Üres befizetési lejáratú belföldi értékpapírok kibocátása									
6.	Belföldi finanszírozás kiadásai (6.1.+...+6.5.)									
6.1.	Államháztartáson belülről megvásárolt tőkerészek folyósítása	193 577 351	-3 573 684							
6.2.	Államháztartáson belülről megvásárolt tőkerészek visszafizetése									
6.3.	Központi, irányító szervi támogatás	8 438 728								
6.4.	Pénzeszközök lekötött betétként elhelyezése	183 138 623	-3 573 684						-3 573 684	188 003 667
6.5.	Pénzügyi befektetés kiadásai									
7.	KÜLFÖLDI finanszírozás kiadásai (7.1.+...+7.5.)									
7.1.	Forgóeszközi célú külföldi értékpapírok vásárlása								-3 573 684	8 438 728
7.2.	Befektetési célú külföldi értékpapírok vásárlása									179 564 939
7.3.	Külföldi értékpapírok beváltása									
7.4.	Hitelek, kölcsönök törlesztése külföldi kormányoknak nemz. szervezeteknek									
7.5.	Hitelek, kölcsönök törlesztése külföldi pénzintézeteknek									
8.	Adósságot nem keletkeztető ügyletek									
9.	Váltókiadások									
10.	FINANSZÍROZÁSI KIADÁSOK ÖSSZESEN (4.+...+9.)									
11.	KIADÁSOK ÖSSZESEN (3.+10.)	191 577 351	-3 573 684							
		1 138 361 131	27 742 082	15 066 104						
Éves tervezett létszám előirányzat (fő)									-3 573 684	188 003 667
Közfoglalkoztatottak létszáma (fő)									32 748 186	1 171 106 237
									0	0
									0	0

14/2018. (XII. 19.) rendelet

Megnevezés	Önkormányzat
Feladat megnevezése	Kötelező feladatok bevételei, kiadásai

3.1.1. melléklet

Számla	Kimutatott előirányzat, előirányzat megnevezése	Eredeti előirányzat	1. sz. módosítás	2. sz. módosítás	3. sz. módosítás	4. sz. módosítás	5. sz. módosítás	6. sz. módosítás	Módosítások összesen	Forintban! 1. számú módosítás utáni előirányzat
A	B	C	D	E	F	G	G	I	J=(D+...+I)	K=C+J
				Bevételek						
1.	Önkormányzat működési támogatásai (1.1.+...+1.5.)	224 566 268	7 189 431	12 193 033					19 382 453	243 948 721
1.1.	Helyi önkormányzatok működésének általános támogatása	66 038 916	-700 000						-700 000	65 338 916
1.2.	Önkormányzatok egyes köznevelési feladatainak támogatása	34 372 047								34 372 047
1.3.	Önkormányzatok szociális és gyermekjóléti feladatainak támogatása	93 703 239	1 233 226						1 233 226	94 936 465
1.4.	Önkormányzatok kulturális feladatainak támogatása	3 454 510								3 454 510
1.5.	Egyéb működési célú kvi támogatások és kiegészítő támogatások	6 504 562	612 195	11 193 033					12 833 237	18 879 794
1.6.	Államháztartáson belülről									
2.	Működési célú támogatások államháztartáson belülről (2.1.+...+2.5.)	122 943 423		22 438 077					22 438 077	145 381 500
2.1.	Elvonások és befizetések bevételei									
2.2.	Működési célú garantált- és kezességvállalásból megtérülések									
2.3.	Működési célú visszatérítendő támogatások, kölcsönök visszatérülése									
2.4.	Működési célú visszatérítendő támogatások, kölcsönök igénybevétele									
2.5.	Egyéb működési célú támogatások bevételei									
2.6.	2.3.-ból ÉTI-s támogatás	122 943 423		22 438 077						
3.	Felhalmozási célú támogatások államháztartáson belülről (3.1.+...+3.5.)	166 198 314							22 438 077	141 380 302
3.1.	Felhalmozási célú önkormányzati támogatások	216 748 664		-26 549 106					-26 549 106	188 198 314
3.2.	Felhalmozási célú garantált- és kezességvállalásból megtérülések									
3.3.	Felhalmozási célú visszatérítendő támogatások, kölcsönök visszatérülése									
3.4.	Felhalmozási célú visszatérítendő támogatások, kölcsönök igénybevétele									
3.5.	Egyéb felhalmozási célú támogatások bevételei									
3.6.	3.3.-ból ÉTI-s támogatás	213 748 664		-26 549 106					-26 549 106	213 219 564
4.	Közhatalmi bevételek (4.1.+...+4.7.)	166 198 314								166 198 314
4.1.	Termékek	93 900 000								93 900 000
4.2.	Magánfőnökök adói	16 000 000								16 000 000
4.3.	Ipartűzési adó	9 300 000								9 300 000
4.4.	Talajterhelési díj	61 000 000								61 000 000
4.5.	Gépjárműadó	300 000								300 000
4.6.	Egyéb önkormányzati és szolgáltatási adók	6 500 000								6 500 000
4.7.	Egyéb közhatalmi bevételek									
5.	Működési bevételek (5.1.+...+5.13.)	400 000								400 000
5.1.	Készletértékesítés ellenértéke	6 164 104								6 164 104
5.2.	Szolgáltatások ellenértéke			3 818 000					3 818 000	3 818 000
5.3.	Közvetített szolgáltatások árbevétele			3 048 000					3 048 000	3 048 000
5.4.	Tulajdonosi bevételek	5 400 000								5 400 000
5.5.	Ellátási díjak	4 019 732								4 019 732
5.6.	Kiszámlázott általános forgalmi adó									
5.7.	Általános forgalmi adó visszatérítése	324 472								324 472
5.8.	Kamatbevételek									
5.9.	Egyéb pénzügyi műveletek bevételei									
5.10.	Ingatlanok és immateriális javak értékesítése									
5.11.	Egyéb működési bevételek									
6.	Felhalmozási bevételek (6.1.+...+6.4.)	8 789 317	5 730 331	3 846 095					9 576 426	18 365 743
6.1.	Immateriális javak értékesítése									
6.2.	Ingatlanok értékesítése			740 093					740 093	740 093
6.3.	Egyéb tárgyi eszközök értékesítése	8 789 317	5 730 331	3 046 000					8 776 331	11 835 648
6.4.	Részesedések értékesítése									
6.5.	Részesedések megszüntetéséhez kapcsolódó bevételek									
7.	Működési célú átvett pénzeszközök (7.1.+...+7.3.)	1 000 000							6 000 416	13 279 343
7.1.	Működési célú garantált- és kezességvállalásból megtérülések Áht-n belülről								3 046 000	3 046 000
7.2.	Működési célú visszatérítendő támogatások, kölcsönök visszafizetése, Áht-n belülről									
7.3.	Egyéb működési célú átvett pénzeszközök	1 000 000								1 000 000
7.4.	7.3.-ból ÉTI-s támogatás (bérrendszer)									
8.	Felhalmozási célú átvett pénzeszközök (8.1.+8.2.+8.3.)									
8.1.	Felhalm. célú garantált- és kezességvállalásból megtérülések Áht-n belülről									
8.2.	Felhalm. célú visszatérítendő támogatások, kölcsönök visszafizetése, Áht-n belülről									
8.3.	Egyéb felhalmozási célú átvett pénzeszközök									
8.4.	8.3.-ból ÉTI-s támogatás (bérrendszer)									
9.	KÖLTSÉGVETÉSI BEVÉTELEK ÖSSZESEN: (1+...+8)									
10.	Hitel, kölcsönfelvétel államháztartáson belülről (10.1.+10.3.)	477 110 918	6 915 762	15 006 184					21 921 946	499 032 864
10.1.	Tárgyév lejáratú hitelek, kölcsönök felvétele									
10.2.	Előző évi évi hitelek, kölcsönök felvétele pénzügyi vállalkozástól									
10.3.	Évek lejáratú hitelek, kölcsönök felvétele									

Megnevezés	Önkormányzat
Feladat megnevezése	Közterület feladatok bevételei, kiadásai

3.1.1. melléklet

01

01

Forintban!

Száma	Kimutatott alárendeltet, alárendeltet megnevezése	Eredeti alárendeltet	1. sz. módosítás (+)	2. sz. módosítás (+)	3. sz. módosítás (+)	4. sz. módosítás (+)	5. sz. módosítás (+)	6. sz. módosítás (+)	Módosítások összesen	1. számú módosítás utáni alárendeltet
A	B	C	D	E	F	G	H	I	J=(D+...+I)	K=C+J
11.	Belföldi értékpapírok bevételei (11.1.+...+11.4.)									
11.1.	Forgatási célú belföldi értékpapírok bevétele, árbevétele									
11.2.	Éven belüli lejáratú belföldi értékpapírok bevétele									
11.3.	Befektetési célú belföldi értékpapírok bevétele, árbevétele									
11.4.	Éven túli lejáratú belföldi értékpapírok bevétele									
12.	Maradvány igénybevétele (12.1.+12.2.)									
12.1.	Előző évi költségvetési maradványának igénybevétele	429 490 871	10 136 340							
12.2.	Előző évben felhalmozási maradványának igénybevétele	429 490 871	10 136 340							
13.	Belföldi finanszírozás bevételei (13.1.+...+13.3.)								10 136 340	439 616 411
13.1.	Államháztartáson belülről megvásárolt pénzek								10 136 340	439 616 411
13.2.	Államháztartáson belülről megvásárolt tőke									
13.3.	Lejárat előtt megvásárolt									
14.	Külföldi finanszírozás bevételei (14.1.+...+14.4.)									
14.1.	Forgatási célú külföldi értékpapírok bevétele, árbevétele									
14.2.	Befektetési célú külföldi értékpapírok bevétele, árbevétele									
14.3.	Külföldi értékpapírok kibocsátása									
14.4.	Külföldi hitelek, kölcsönök felvétele									
15.	Váltóbevételek									
16.	Adóssághoz nem kapcsolódó származékos ügyletek bevételei									
17.	FINANSZÍROZÁSI BEVÉTELEK ÖSSZESEN: (10.+...+16.)									
18.	BEVÉTELEK ÖSSZESEN: (9+17)	429 490 871	10 136 340						10 136 340	439 616 411
		2 136 541 851	17 042 041	15 004 104					32 048 186	2 168 589 937

Megnevezés	Önkormányzat
Feladat megnevezése	Kötelező feladatok bevételei, kiadásai

2.1.1. melléklet

01

01

Száma	Elemelt előirányzat, előirányzat megnevezése	Eredeti előirányzat	1. sz. módosítás (+)	2. sz. módosítás (+)	3. sz. módosítás (+)	4. sz. módosítás (+)	5. sz. módosítás (+)	6. sz. módosítás (+)	Módosítások összesen	1. számú módosítás utáni előirányzat
A	B	C	D	E	F	G	H	I	J=(D+...+I)	K=(C+J)
										Forintban!
1.	Működési célú pénzügyi kiadások (1.1.+...+1.5+1.18.)			Kiadások						
1.1.	Személyi juttatások	191 941 939	20 316 366	22 672 292					42 988 658	234 930 597
1.2.	Munkaadókat terhelő járulékok és szociális hozzájárulási adó	114 441 283	176 722	7 318 000					7 494 722	121 936 005
1.3.	Dologi kiadások	18 418 247	139 744	1 464 010					1 603 754	20 024 001
1.4.	Ellátottak pénzbeli juttatásai	88 049 864	840 202	13 454 067					14 294 269	102 344 133
1.5.	Egyéb működési célú kiadások	40 931 391		12 333 073					12 333 073	53 264 464
1.6.	az 1.1-ből - Ellátottak díjai elszámolásból származó befizetések			18 492					18 492	18 492
1.7.	- Törvényi előíráson alapuló befizetések									
1.8.	- Elvonások és befizetések									
1.9.	- Garancia- és kezességvállalásból kifizetés ÁH-n belülre									
1.10.	- Visszatérítendő támogatások, kölcsönök nyújtása ÁH-n belülre									
1.11.	- Visszatérítendő támogatások, kölcsönök törlesztése ÁH-n belülre									
1.12.	- Egyéb működési célú támogatások ÁH-n belülre									
1.13.	- Garancia- és kezességvállalásból kifizetés ÁH-n kívülre									
1.14.	- Visszatérítendő támogatások, kölcsönök nyújtása ÁH-n kívülre									
1.15.	- Árfolyamveszteségek, felértékelődések									
1.16.	- Kamatkiadások									
1.17.	- Egyéb működési célú támogatások államháztartáson kívülre									
1.18.	Tartalékok									
1.19.	az 1.18-ból - Általános tartalék	10 061 673	18 969 298	-11 335 219					7 634 179	17 695 852
1.20.	- Céltartalék	3 303 000	11 390 727	-11 335 319					55 310	3 358 310
2.	Felhalmozási célú pénzügyi kiadások (2.1.+2.3.+2.5.)	8 351 672	7 576 649						7 576 649	15 928 321
2.1.	Beruházások	643 080 751	289 400	-8 666 278					-8 376 878	634 703 873
2.2.	2.1.-ből EU-s forrásból megvalósuló beruházás	106 632 851	239 400	6 227 209					6 466 609	113 099 460
2.3.	Felújítások	76 586 667								76 586 667
2.4.	2.3.-ból EU-s forrásból megvalósuló felújítás	314 369 596		-14 933 478					-14 933 478	299 436 118
2.5.	Egyéb felhalmozási kiadások	172 398 298								172 398 298
2.6.	2.5.-ből - Garancia- és kezességvállalásból kifizetés ÁH-n belülre	18 375 510								18 375 510
2.7.	- Visszatérítendő támogatások, kölcsönök nyújtása ÁH-n belülre									
2.8.	- Visszatérítendő támogatások, kölcsönök törlesztése ÁH-n belülre									
2.9.	- Egyéb felhalmozási célú támogatások ÁH-n belülre									
2.10.	- Garancia- és kezességvállalásból kifizetés ÁH-n kívülre									
2.11.	- Visszatérítendő támogatások, kölcsönök nyújtása ÁH-n kívülre									
2.12.	- Lakástámogatás									
2.13.	- Egyéb felhalmozási célú támogatások államháztartáson kívülre									
3.	KÖLTSÉGVETÉSI KIADÁSOK ÖSSZESEN (1+2)	935 013 160	10 615 746	15 806 184					26 421 930	961 435 090
4.	Hitel-, kölcsöntőke-törlesztés államháztartáson belülre (4.1.+...+4.4.)									
4.1.	Hosszú lejáratú hitelek, kölcsönök törlesztése									
4.2.	Likviditási célú hitelek, kölcsönök törlesztése pénzügyi befektetőknek									
4.3.	Rövid lejáratú hitelek, kölcsönök törlesztése									
5.	Belföldi értékpapírok kiadásai (5.1.+...+5.5.)									
5.1.	Forgóeszközi célú belföldi értékpapírok vásárlása									
5.2.	Befektetési célú belföldi értékpapírok vásárlása									
5.3.	Kincstárjegyek beváltása									
5.4.	Éven belül lejáró belföldi értékpapírok beváltása									
5.5.	Belföldi kötvények beváltása									
5.6.	Éven túl lejáró belföldi értékpapírok beváltása									
6.	Belföldi finanszírozás kiadásai (6.1.+...+6.5.)									
6.1.	Államháztartáson belüli megelőlegezések folyósítása	191 577 351	-3 573 684						-3 573 684	188 003 667
6.2.	Államháztartáson belüli megelőlegezések visszafizetése									
6.3.	Központi, irányító szervi támogatás	8 428 738								8 428 738
6.4.	Pénzeszközök betétként elhelyezése	183 138 613	-3 573 684						-3 573 684	179 564 929
6.5.	Pénzügyi lízing kiadásai									
7.	KÜLSŐ finanszírozás kiadásai (7.1.+...+7.5.)									
7.1.	Forgóeszközi célú külföldi értékpapírok vásárlása									
7.2.	Befektetési célú külföldi értékpapírok vásárlása									
7.3.	KÜLFÖLDI értékpapírok beváltása									
7.4.	Hitelek, kölcsönök törlesztése KÜLFÖLDI kormányoknak nem, szervezeteknek									
7.5.	Hitelek, kölcsönök törlesztése KÜLFÖLDI pénzügyi befektetőknek									
8.	Adósághoz nem kapcsolódó származtatott ügyletek									
9.	VÁLTÓKIADÁSOK									
10.	FINANSZÍROZÁSI KIADÁSOK ÖSSZESEN (4.+...+9.)									
11.	KIADÁSOK ÖSSZESEN: (3.+10.)	191 577 351	-3 573 684						-3 573 684	188 003 667
		1 126 591 051	17 042 062	15 806 184					33 848 246	1 159 439 297
Éves tervezett létszám előirányzat (fő)									0	0
Közfoglalkoztatottak létszáma (fő)									0	0

14/2018. (XII. 19.) rendelet

Megnevezés	Önkormányzat
Feladat megnevezése	Önként vállalt feladatok bevételei, kiadásai

3.1.2. melléklet

B1

B2

Forintban!

Száma	Kimutatott előirányzat, előirányzat megnevezése	Eredeti előirányzat	1. sz. módosítás (+)	2. sz. módosítás (+)	3. sz. módosítás (+)	4. sz. módosítás (+)	5. sz. módosítás (+)	6. sz. módosítás (+)	Módosítások összesen	I. számú módosítás utáni előirányzat
A	B	C	D	E	F	G	H	I	J=(D+...+I)	K=C+J
		Bevételek								
1.	Önkormányzat működési támogatásai (1.1.+...+1.6.)	11 757 000	700 000						700 000	12 457 000
1.1.	Helyi önkormányzatok működésének általános támogatása	11 757 000	700 000						700 000	12 457 000
1.2.	Önkormányzatok egyes közös feladatainak támogatása									
1.3.	Önkormányzatok szociális és gyermekjóléti feladatainak támogatása									
1.4.	Önkormányzatok kulturális feladatainak támogatása									
1.5.	Működési célú központosított támogatások és kiegészítő támogatások									
1.6.	Elszámolásból származó bevételek									
2.	Működési célú támogatások államháztartáson belülről (2.1.+...+2.8.)									
2.1.	Önkormányzatok és költségvetési szervek működési célú támogatásai									
2.2.	Működési célú garancia- és kezességvállalásból megtérülések									
2.3.	Működési célú visszatérítendő támogatások, kölcsönök visszatérítése									
2.4.	Működési célú visszatérítendő támogatások, kölcsönök igénybevétele									
2.5.	Egyéb működési célú támogatások bevételei									
2.6.	2.1.-ből EU-s támogatás									
3.	Felhalmozási célú támogatások államháztartáson belülről (3.1.+...+3.8.)									
3.1.	Felhalmozási célú önkormányzati támogatások									
3.2.	Felhalmozási célú garancia- és kezességvállalásból megtérülések									
3.3.	Felhalmozási célú visszatérítendő támogatások, kölcsönök visszatérítése									
3.4.	Felhalmozási célú visszatérítendő támogatások, kölcsönök igénybevétele									
3.5.	Egyéb felhalmozási célú támogatások bevételei									
3.6.	3.1.-ből EU-s támogatás									
4.	Közhatalmi bevételek (4.1.+...+4.7.)									
4.1.	Építményadó									
4.2.	Magánszemélyek kommunális adója									
4.3.	Iparűzési adó									
4.4.	Talajterhelési díj									
4.5.	Gépjárműadó									
4.6.	Egyéb átengedett és megosztott adók									
4.7.	Egyéb közhatalmi bevételek									
5.	Működési bevételek (5.1.+...+5.11.)									
5.1.	Készletértékesítés ellenértéke									
5.2.	Szolgáltatások ellenértéke									
5.3.	Közvetített szolgáltatások árbevétele									
5.4.	Tulajdonosi bevételek									
5.5.	Ellátási díjak									
5.6.	Kiszolgáltatási önköltséget meghaladó ellátási díj									
5.7.	Általános forgalmi adó visszatérítése									
5.8.	Kamatbevételek									
5.9.	Egyéb pénzügyi műveletek bevételei									
5.10.	Díjtartozás által fizetett kötbérek									
5.11.	Egyéb működési bevételek									
6.	Felhalmozási bevételek (6.1.+...+6.5.)									
6.1.	Immateriális javak értékesítése									
6.2.	Ingatlanok értékesítése									
6.3.	Egyéb tárgyi eszközök értékesítése									
6.4.	Részesedések értékesítése									
6.5.	Részesedések megszűnéséhez kapcsolódó bevételek									
7.	Működési célú átvett pénzeszközök (7.1.+...+7.4.)									
7.1.	Működési célú garancia- és kezességvállalásból megtérülések ÁH-n belülről									
7.2.	Működési célú visszatérítendő támogatások, kölcsönök visszatér. ÁH-n belülről									
7.3.	Egyéb működési célú átvett pénzeszközök									
7.4.	7.1.-ből EU-s támogatás (közvetlen)									
8.	Felhalmozási célú átvett pénzeszközök (8.1.+8.2.+8.3.)									
8.1.	Felhalm. célú garancia- és kezességvállalásból megtérülések ÁH-n belülről									
8.2.	Felhalm. célú visszatérítendő támogatások, kölcsönök visszatér. ÁH-n belülről									
8.3.	Egyéb felhalmozási célú átvett pénzeszközök									
8.4.	8.1.-ből EU-s támogatás (közvetlen)									
9.	KÖLTSÉGVETÉSI BEVÉTELEK ÖSSZESEN: (1+...+8)	11 757 000	700 000						700 000	12 457 000
10.	Hitel, kölcsönfelvétel államháztartáson belülről (10.1.+10.2.)									
10.1.	Belföldi lejáratú hitelek, kölcsönök felvétele									
10.2.	Likviditási célú hitelek, kölcsönök felvétele pénzügyi vállalkozástól									
10.3.	Külföldi lejáratú hitelek, kölcsönök felvétele									

Megnevezés	Önkormányzat
Feladat megnevezése	Önként vállalt feladatok bevételei, kiadásai

3.1.2.melléklet

(1)

(1)

Forintban!

Száma	Elemek előirányzat, előirányzat megnevezése	Eredeti előirányzat	1. sz. módosítás (+)	2. sz. módosítás (+)	3. sz. módosítás (+)	4. sz. módosítás (+)	5. sz. módosítás (+)	6. sz. módosítás (+)	Átdolgozások összesen	1. számú módosítás utáni előirányzat
A	B	C	D	E	F	G	H	I	J=(D+...+I)	K=C+J
11.	Belföldi értékpapírok bevételei (11.1.+...+ 11.4.)									
11.1.	Forgóeszközök belföldi értékpapírok bevétele, értékesítése									
11.2.	Üzemi bevételek befektetési értékpapírok kibocsátása									
11.3.	Befektetési célú belföldi értékpapírok bevétele, értékesítése									
11.4.	Üzemi célú lejáratig tartandó befektetési értékpapírok kibocsátása									
12.	Megvásárolt tőke bevétele (12.1. + 12.2.)									
12.1.	Ebből az adósságrendezés maradványának igénybevétele									
12.2.	Ebből az vállalkozási maradványának igénybevétele									
13.	Belföldi finanszírozás bevételei (13.1. + ... + 13.3.)									
13.1.	Államháztartáson belüli megelőlegezések									
13.2.	Államháztartáson belüli megelőlegezések törlesztése									
13.3.	Lejáratig betétek megszüntetése									
14.	Külföldi finanszírozás bevételei (14.1.+...+14.4.)									
14.1.	Forgóeszközök külföldi értékpapírok bevétele, értékesítése									
14.2.	Befektetési célú külföldi értékpapírok bevétele, értékesítése									
14.3.	Külföldi értékpapírok kibocsátása									
14.4.	Külföldi hitelek, kölcsönök felvétele									
15.	Váltóbevételek									
16.	Adósságot nem keletkeztető ügyletekből befolyó bevételek									
17.	FINANSZÍROZÁSI BEVÉTELEK ÖSSZESEN: (10. + ... +16.)									
18.	BEVÉTELEK ÖSSZESEN: (9+17)	11 757 000	700 000						700 000	12 457 000

Megnevezés	Önkormányzat
Feladat megnevezése	Önként vállalt feladatok bevételei, kiadásai

3.1.2. melléklet

B1

B1

Forintban!

Száma	Megnevezés, előirányzat megnevezése	Évközi előirányzat	1. sz. módosítás (±)	2. sz. módosítás (±)	3. sz. módosítás (±)	4. sz. módosítás (±)	5. sz. módosítás (±)	6. sz. módosítás (±)	Módosítások összesen	1. számú módosítás utáni előirányzat
A	B	C	D	E	F	G	H	I	J=(D+...+I)	K=C+J
				Kiadások						
1.	Működési célú pénzeszköz kiadások (1.1+...+1.3+1.18.)	11 757 000	700 000						700 000	12 457 000
1.1.	Személyi juttatások	4 200 000								4 200 000
1.2.	Munkaadókat terhelő járulékok és szociális hozzájárulási adó	819 000								819 000
1.3.	Dologi kiadások									
1.4.	Ellátottak pénzbeli juttatásai									
1.5.	Egyéb működési célú kiadások									
1.6.	az 1.1.-ből: - Első két alcímszintű szakmai beállítások	6 738 000	700 000						700 000	7 438 000
1.7.	- Törvényi előíráson alapuló befizetések									
1.8.	- Elmaradások és hátralékok									
1.9.	- Garancia- és kezességvállalásból kifizetés ÁH-n belülre									
1.10.	- Visszatérítendő támogatások, kölcsönök nyújtása ÁH-n belülre									
1.11.	- Visszatérítendő támogatások, kölcsönök törlesztése ÁH-n belülre									
1.12.	- Egyéb működési célú támogatások ÁH-n belülre									
1.13.	- Garancia- és kezességvállalásból kifizetés ÁH-n kívülre									
1.14.	- Visszatérítendő támogatások, kölcsönök nyújtása ÁH-n kívülre									
1.15.	- Árfolyamkülönbözetek, árfolyamveszteségek									
1.16.	- Kamatkiadások									
1.17.	- Egyéb működési célú támogatások államháztartáson belülre									
1.18.	Tartalékok									
1.19.	az 1.1.-ből: - Általános tartalék									
1.20.	- Céltartalék									
2.	Felhalmozási célú pénzeszköz kiadások (2.1.+2.2.+2.3.)									
2.1.	Beruházások									
2.2.	2.1.-ből EU-s forrásból megvalósuló beruházás									
2.3.	Felújítások									
2.4.	2.3.-ból EU-s forrásból megvalósuló felújítás									
2.5.	Egyéb felhalmozási kiadások									
2.6.	2.5.-ből - Garancia- és kezességvállalásból kifizetés ÁH-n belülre									
2.7.	- Visszatérítendő támogatások, kölcsönök nyújtása ÁH-n belülre									
2.8.	- Visszatérítendő támogatások, kölcsönök törlesztése ÁH-n belülre									
2.9.	- Egyéb felhalmozási célú támogatások ÁH-n belülre									
2.10.	- Garancia- és kezességvállalásból kifizetés ÁH-n kívülre									
2.11.	- Visszatérítendő támogatások, kölcsönök nyújtása ÁH-n kívülre									
2.12.	- Lakástámogatás									
2.13.	- Egyéb felhalmozási célú támogatások államháztartáson kívülre									
3.	KÖLTSÉGVETÉSI KIADÁSOK ÖSSZESEN (1+2)	11 757 000	700 000						700 000	12 457 000
4.	Hitelek, kölcsönök törlesztése államháztartáson kívülre (4.1.+...+4.3.)									
4.1.	Rövid lejáratú hitelek, kölcsönök törlesztése									
4.2.	Likviditási célú hitelek, kölcsönök törlesztése pénzügyi vállalkozásnak									
4.3.	Rövid lejáratú hitelek, kölcsönök törlesztése									
5.	Belföldi értékpapírok kiadásai (5.1.+...+5.5.)									
5.1.	Forgóeszközi célú belföldi értékpapírok vásárlása									
5.2.	Befektetési célú belföldi értékpapírok vásárlása									
5.3.	Kincstárjegyek beváltása									
5.4.	Egyéb belföldi lejáratú belföldi értékpapírok beváltása									
5.5.	Belföldi kötvények beváltása									
5.6.	Egyéb rövid lejáratú belföldi értékpapírok beváltása									
6.	Belföldi finanszírozás kiadásai (6.1.+...+6.5.)									
6.1.	Államháztartáson belüli megelőlegezések folyósítása									
6.2.	Államháztartáson belüli megelőlegezések visszafizetése									
6.3.	Központi, irányító szervi támogatás									
6.4.	Pénzmaradvány igénybe vétele									
6.5.	Pénzügyi befektetés elhelyezése									
7.	Külföldi finanszírozás kiadásai (7.1.+...+7.5.)									
7.1.	Forgóeszközi célú külföldi értékpapírok vásárlása									
7.2.	Befektetési célú külföldi értékpapírok vásárlása									
7.3.	Külföldi értékpapírok beváltása									
7.4.	Hitelek, kölcsönök törlesztése külföldi kormányoknak, nemz. szervezeteknek									
7.5.	Hitelek, kölcsönök törlesztése külföldi pénzügyi vállalatoknak									
8.	Adósságon kívül nyilvántartott számlavezetési ügyletek									
9.	Váltókiadások									
10.	FINANSZÍROZÁSI KIADÁSOK ÖSSZESEN: (4.+...+9.)									
11.	KIADÁSOK ÖSSZESEN: (3.+10.)	11 757 000	700 000						700 000	12 457 000
Éves tervezett létszám előirányzat (fő)									0	0
Közfoglalkoztatottak létszáma (fő)									0	0

14/2018. (XII. 15.) rendelet

Megnevezés	Önkormányzat
Feladat megnevezése	Államigazgatási feladatok bevételei, kiadásai

2.1.3. melléklet

01

01

Száma	Kimutatott előirányzat, előirányzat megnevezése	Eredeti előirányzat	1. sz. módosítás (+)	2. sz. módosítás (+)	3. sz. módosítás (+)	4. sz. módosítás (+)	5. sz. módosítás (+)	6. sz. módosítás (+)	Módosítások összesen	1. számú módosítás utáni előirányzat
A	B	C	D	E	F	G	G	I	J=(D+...+I)	K=C+J
		Forintban!								
1.	Önkormányzat működési támogatásai [1.1.+...+1.6.]	Bevételek								
1.1.	Helyi önkormányzatok működésének általános támogatása									
1.2.	Önkormányzatok egyes köznevelési feladatainak támogatása									
1.3.	Önkormányzatok szociális és gyermekjóléti feladatainak támogatása									
1.4.	Önkormányzatok kulturális feladatainak támogatása									
1.5.	Működési célú közvetett támogatások és tőke jellegű támogatások									
1.6.	Elszámolásból származó bevételek									
2.	Működési célú támogatások államháztartáson belülről [2.1.+...+2.5.]									
2.1.	Elvonások és befizetések bevételei									
2.2.	Működési célú garancia- és kezességvállalásból megtérülések									
2.3.	Működési célú visszatérítendő támogatások, kölcsönök visszafizetése									
2.4.	Működési célú visszatérítendő támogatások, kölcsönök igénybevétele									
2.5.	Egyéb működési célú támogatások bevételei									
2.6.	2.5.-ből EU-s támogatás									
3.	Felhalmozási célú támogatások államháztartáson belülről [3.1.+...+3.5.]									
3.1.	Felhalmozási célú önkormányzati támogatások									
3.2.	Felhalmozási célú garancia- és kezességvállalásból megtérülések									
3.3.	Felhalmozási célú visszatérítendő támogatások, kölcsönök visszafizetése									
3.4.	Felhalmozási célú visszatérítendő támogatások, kölcsönök igénybevétele									
3.5.	Egyéb felhalmozási célú támogatások bevételei									
3.6.	3.5.-ből EU-s támogatás									
4.	Közhatalmi bevételek [4.1.+...+4.7.]									
4.1.	Építményadó									
4.2.	Idegenforgalmi adó									
4.3.	Iparűzési adó									
4.4.	Talajterhelési díj									
4.5.	Gépjárműadó									
4.6.	Egyéb önkormányzati és szolgáltatási adók									
4.7.	Egyéb közhatalmi bevételek									
5.	Működési bevételek [5.1.+...+5.11.]									
5.1.	Készletértékesítés ellenértéke									
5.2.	Szolgáltatások ellenértéke									
5.3.	Közvetített szolgáltatások díjai									
5.4.	Tulajdonosi bevételek									
5.5.	Ellátási díjak									
5.6.	Kiszámlázott általános forgalmi adó									
5.7.	Általános forgalmi adó visszatérítése									
5.8.	Kamatbevételek									
5.9.	Egyéb pénzügyi műveletek bevételei									
5.10.	Biztosító által fizetett kártérítés									
5.11.	Egyéb működési bevételek									
6.	Felhalmozási bevételek [6.1.+...+6.5.]									
6.1.	Immateriális javak értékesítése									
6.2.	Ingatlanok értékesítése									
6.3.	Egyéb tárgyi eszközök értékesítése									
6.4.	Részesedések értékesítése									
6.5.	Részesedések megszűnésához kapcsolódó bevételek									
7.	Működési célú átvett pénzeszközök [7.1.+...+7.4.]									
7.1.	Működési célú garancia- és kezességvállalásból megtérülések ÁH-n kívülről									
7.2.	Működési célú visszatérítendő támogatások, kölcsönök visszatérítése, ÁH-n kívülről									
7.3.	Egyéb működési célú átvett pénzeszközök									
7.4.	7.3.-ból EU-s támogatás (közvetlen)									
8.	Felhalmozási célú átvett pénzeszközök [8.1.+8.2.+8.3.]									
8.1.	Felhalm. célú garancia- és kezességvállalásból megtérülések ÁH-n kívülről									
8.2.	Felhalm. célú visszatérítendő támogatások, kölcsönök visszatér. ÁH-n kívülről									
8.3.	Egyéb felhalmozási célú átvett pénzeszközök									
8.4.	8.3.-ból EU-s támogatás (közvetlen)									
9.	KÖLTSEGVETÉSI BEVÉTELEK ÖSSZESEN [1+...+8]									
10.	Hitel-, kölcsönfelvétel államháztartáson kívülről [10.1.+10.3.]									
10.1.	Hosszú lejáratú hitelek, kölcsönök felvétele									
10.2.	Likviditási célú hitelek, kölcsönök felvétele pénzügyi vállalkozástól									
10.3.	Rövid lejáratú hitelek, kölcsönök felvétele									

Megnevezés	Önkormányzat	
Feladat megnevezése	Államigazgatási feladatok bevételei, kiadásai	

3.1.2.melléklet

01

02

Folytatás!

Száma	Kimutatott előirányzat, előirányzat megnevezése	Eredeti előirányzat	1. sz. módosítás (+)	2. sz. módosítás (+)	3. sz. módosítás (+)	4. sz. módosítás (+)	5. sz. módosítás (+)	6. sz. módosítás (+)	Módosítások összesen	1. számú módosítás utáni előirányzat
A	B	C	D	E	F	G	H	I	J=(D+...+I)	K=(C+J)
11.	Belföldi értékpapírok bevételei (11.1.+...+11.4.)									
11.1.	Forgatási célú belföldi értékpapírok bevétele, értékesítése									
11.2.	Üzem belüli lejáratú belföldi értékpapírok kibocsátása									
11.3.	Befektetési célú belföldi értékpapírok bevétele, értékesítése									
11.4.	Üzem záró lejáratú belföldi értékpapírok kibocsátása									
12.	Maradvány igénybevétele (12.1.+12.2.)									
12.1.	Előző év költségvetési maradványának igénybevétele									
12.2.	Előző év vállalkozási maradványának igénybevétele									
13.	Belföldi finanszírozás bevételei (13.1.+...+13.3.)									
13.1.	Államháztartáson belüli megelőlegezések									
13.2.	Államháztartáson belüli megelőlegezések visszafizetése									
13.3.	Lejáratu betétek megszüntetése									
14.	KÜLFÖLDI finanszírozás bevételei (14.1.+...+14.4.)									
14.1.	Forgatási célú külföldi értékpapírok bevétele, értékesítése									
14.2.	Befektetési célú KÜLFÖLDI értékpapírok bevétele, értékesítése									
14.3.	Külföldi értékpapírok kibocsátása									
14.4.	Külföldi hitelek, kölcsönök felvétele									
15.	Váltóbevételek									
16.	Adósságot nem keletkeztető ügyletek bevételei									
17.	FELHALMOZÁSI BEVÉTELEK ÖSSZESEN: (10.+...+16.)									
18.	BEVÉTELEK ÖSSZESEN: (9+17)									

Megnevezés	Önkormányzat
Feladat megnevezése	Államigazgatási feladatok bevételei, kiadásai

2.1.1. melléklet

01

01

Forintban!

Számla A	Megnevezés B	Eredeti előirányzat C	1. sz. módosítás (+) D	2. sz. módosítás (+) E	3. sz. módosítás (+) F	4. sz. módosítás (+) G	5. sz. módosítás (+) H	6. sz. módosítás (+) I	Módosítások összesen J=(D+...+I)	1. számú módosítás utáni előirányzat K=(C+J)
				Kiadások						
1.	MŰKÖDÉSI KÖLTSÉGVETÉSI KIADÁSOK (1.1.+...+1.19.)									
1.1.	Személyi juttatások									
1.2.	Munkaadókat terhelő járulékok és szociális hozzájárulási adó									
1.3.	Dologi kiadások									
1.4.	Ellátottak pénzbeli juttatásai									
1.5.	Egyéb működési célú kiadások									
1.6.	az 1.5-ből: - ELKÜ-nek átutalandó számlák befizetések									
1.7.	- Törvényi előírásra alapuló befizetések									
1.8.	- Elvonások és befizetések									
1.9.	- Garancia- és kezességvállalásból kifizetett ÁFA-n belülre									
1.10.	- Visszatérítendő támogatások, kölcsönök nyújtása ÁFA-n belülre									
1.11.	- Visszatérítendő támogatások, kölcsönök törlesztése ÁFA-n belülre									
1.12.	- Egyéb működési célú támogatások ÁFA-n belülre									
1.13.	- Garancia és kezességvállalásból kifizetés ÁFA-n kívülre									
1.14.	- Visszatérítendő támogatások, kölcsönök nyújtása ÁFA-n kívülre									
1.15.	- Áthárítottak, átvett szolgáltatások									
1.16.	- Garancia-támogatások									
1.17.	- Egyéb működési célú támogatások államháztartáson kívülre									
1.18.	Tartalékok									
1.19.	az 1.18-ból: - Általános tartalék									
1.20.	- Céltartalék									
2.	FELHALMOZÁSI KÖLTSÉGVETÉSI KIADÁSOK (2.1.+2.2.+2.3.)									
2.1.	Beruházások									
2.2.	2.1-ből EU-s forrásból megvalósuló beruházás									
2.3.	Felújítások									
2.4.	2.3-ból EU-s forrásból megvalósuló felújítás									
2.5.	Egyéb felhalmozási kiadások									
2.6.	2.5-ből: - Garancia- és kezességvállalásból kifizetés ÁFA-n belülre									
2.7.	- Visszatérítendő támogatások, kölcsönök nyújtása ÁFA-n belülre									
2.8.	- Visszatérítendő támogatások, kölcsönök törlesztése ÁFA-n belülre									
2.9.	- Egyéb felhalmozási célú támogatások ÁFA-n belülre									
2.10.	- Garancia- és kezességvállalásból kifizetés ÁFA-n kívülre									
2.11.	- Visszatérítendő támogatások, kölcsönök nyújtása ÁFA-n kívülre									
2.12.	- Lakástámogatás									
2.13.	- Egyéb felhalmozási célú támogatások államháztartáson kívülre									
3.	KÖLTSÉGVETÉSI KIADÁSOK ÖSSZESEN (1+2)									
4.	Hitel-, kölcsöntőke-kezelés államháztartáson belülre (4.1.+...+4.3.)									
4.1.	Hosszú lejáratú hitelek, kölcsönök törlesztése									
4.2.	Láthatási célú hitelek, kölcsönök törlesztése pénzügyi vállalkozásnak									
4.3.	Rövid lejáratú hitelek, kölcsönök törlesztése									
5.	Belföldi értékpapírok kiadásai (5.1.+...+5.4.)									
5.1.	Forgóeszköz jellegű belföldi értékpapírok vásárlása									
5.2.	Befektetési célú belföldi értékpapírok vásárlása									
5.3.	Részvényjegyek beváltása									
5.4.	Éven belül lejáratú belföldi értékpapírok beváltása									
5.5.	Belföldi részvények beváltása									
5.6.	Éven túl lejáratú belföldi értékpapírok beváltása									
6.	Belföldi finanszírozási kiadások (6.1.+...+6.4.)									
6.1.	Államháztartáson belüli megelőlegezések folyósítása									
6.2.	Államháztartáson belüli megelőlegezések visszafizetése									
6.3.	Kincstári, irányító szervi támogatás									
6.4.	Pénzeszközök betétben történő elhelyezése									
6.5.	Pénzügyi lízing kiadásai									
7.	Külföldi finanszírozási kiadások (7.1.+...+7.5.)									
7.1.	Forgóeszköz jellegű külföldi értékpapírok vásárlása									
7.2.	Befektetési célú külföldi értékpapírok vásárlása									
7.3.	Külföldi értékpapírok beváltása									
7.4.	Hitelek, kölcsönök törlesztése külföldi kormányoknak, szervezeteknek									
7.5.	Hitelek, kölcsönök törlesztése külföldi pénzintézeteknek									
8.	Adósságot nem keletkeztető ügyletekből eredő fizetési kötelezettségek									
9.	Váltókiadások									
10.	FINANSZÍROZÁSI KIADÁSOK ÖSSZESEN (4.+...+9.)									
11.	KIADÁSOK ÖSSZESEN (3.+10.)									
Éves tervezett létszám előirányzat (fő)										
Közfoglalkoztatottak létszáma (fő)										
									0	0
									0	0

119/2018.(XII.17.) sz. határozat melléklete

Tarcal községi Önkormányzat Képviselőtestületének

2019. évi MUNKATERVE

A Képviselőtestület az eddigi gyakorlatának megfelelően minden hónap utolsó hetének keddi napján 14 órakor tartja ülését.

Január:

1./ **Beszámoló a 2018. évi közművelődési tevékenységről, a 2019. évi tervekről.**
Előadó: művelődésszervező

2./ **2019. évi rendezvényterv elfogadása**
Előadó: művelődésszervező

3./ **Konzultáció a helyi civil szervezetek vezetőivel, 2018. évi beszámolók, 2019. évi tervek**
Előadók: a szervezetek képviselői

4./ **Beszámoló a Képviselőtestület bizottságainak munkájáról**
Előadók: bizottsági elnökök

5./ **Önkormányzati tulajdonú zártkerti ingatlanok (3615., 3616., 3617.hrsz.) értékesítése**
Előadó: jegyző

6./ **Az Idősek Klubja II.ütem projekt közbeszerzési kiírásának megtárgyalása**
Előadó: jegyző

7./ **A Védőnői Szolgálat épületfelújítása projekt közbeszerzési kiírásának megtárgyalása**
Előadó: jegyző

8./ **Tájékoztató az elmúlt félév lejárt határidejű határozatainak végrehajtásáról**
Előadó: jegyző

9./ **A polgármester tájékoztatója az előző ülés óta eltelt időszak intézkedéseiről**
Előadó: polgármester

10./ **Indítványok, javaslatok**

Február:

1./ **2019. évi önkormányzati költségvetés első olvasatának megtárgyalása**
Előadó: polgármester

2./ **2019. évi éves közbeszerzési terv elfogadása**
Előadó: polgármester

3./ **Köztemető üzemeltetőjének beszámolója a 2018. évi tevékenységéről**
Előadó: Erdélyi István ügyvezető

4./ A polgármester 2019. évi szabadságolási ütemtervének jóváhagyása
Előadó: polgármester

5./ Az Idősek Klubja II.ütem projekt kivitelezésére beérkezett ajánlatok elbírálása
Előadó: jegyző

6./ A Védőnői Szolgálat épület felújítása projekt kivitelezésére beérkezett ajánlatok elbírálása
Előadó: jegyző

7./ A polgármester tájékoztatója az előző ülés óta eltelt időszak intézkedéseiről
Előadó: polgármester

8./ Indítványok, javaslatok

Március

1./ A 2019. évi önkormányzati költségvetés elfogadása
Előadó: jegyző

2./ Tájékoztató a Borsod-Abaúj-Zemplén Megyei Kormányhivatal Tokaji Járási Hivatal Kormányablak tevékenységéről
Előadó: Dr. Szabó Rita hivatalvezető

3./ Hegyközség tájékoztatója
Előadó: Kanczler András elnök

4./ Tájékoztató a 2019. évi közfoglalkoztatási programokról
Előadó: Sárossi Zoltán műszaki ügyintéző

5./ A polgármester tájékoztatója az előző ülés óta eltelt időszak intézkedéseiről
Előadó: polgármester

6./Indítványok, javaslatok

Április

1./ A 2018. évi zárszámadás megtárgyalása
Előadó: polgármester

2./ Éves ellenőrzési jelentés, illetve éves összefoglaló jelentés elfogadása
Előadó: Dr. Kovács Zoltán jegyző

3./ A 2018. évi gyermekjóléti, gyermekvédelmi feladatok átfogó értékelése
Előadó: Urbán Mária családsegítő

4./ Beszámoló az Idősek Klubja tevékenységéről
Előadó: intézményvezető

5./ Személyes gondoskodás, étkeztetés önköltségének, térítési díjainak megállapítása
Előadó: jegyző

6./ **A polgármester tájékoztatója az előző ülés óta eltelt időszak intézkedéseiről**
Előadó: polgármester

7./ **Indítványok, javaslatok**

Május

1./ **Tokaji Rendőrőrs tájékoztatója a közrend, közbiztonság helyzetéről**
Előadó: Szerencsi Rendőrkapitányság vezetője és Tokaji Rendőrőrs parancsnok

2./ **Polgárőrség tájékoztatója**
Előadó: Lovász László polgárőr parancsnok

3./ **Az Andrássy Rezidencia wellness szálloda és a Degenfeld Kastélyszálló tájékoztatója tevékenységükről**
Előadó: szállodaigazgatók

4./ **A polgármester tájékoztatója az előző ülés óta eltelt időszak intézkedéseiről**
Előadó: polgármester

5./ **Indítványok, javaslatok**

Június

1./ **A Helyi Választási Bizottság és a Szavazatszámláló Bizottságok tagjainak megválasztása**
Előadó: jegyző

2./ **Tájékoztató a Korona Takarék Takarékszövetkezet Tarcali Kirendeltsége tevékenységéről**
Előadó: a Takarékszövetkezet vezetője

3./ **Konzultáció a helyi egyházak képviselőivel**
Előadó: polgármester

4./ **A polgármester tájékoztatója az előző ülés óta eltelt időszak intézkedéseiről**
Előadó: polgármester

5./ **Indítványok, javaslatok**

Július

1./ **Tájékoztató a település egészségügyi helyzetéről, a központi orvosi ügyelet működéséről**
Előadó: orvosok, védőnők, ügyelet vezetője

2./ **A polgármester tájékoztatója az előző ülés óta eltelt időszak intézkedéseiről**
Előadó: polgármester

3./ **Tájékoztató az elmúlt félév lejárt határidejű határozatainak végrehajtásáról**
Előadó: jegyző

4./ **Indítványok, javaslatok**

Augusztus

nyári szünet

Szeptember

1./ **Tájékoztató az önkormányzat I. féléves gazdálkodásáról**
Előadó: polgármester

2./ **Kikelet Napköziotthonos Óvoda és Bölcsőde, Konyha és Étkezde beszámolója a 2018/2019-es nevelési évről, illetve a 2019/2020-as nevelési évre történő felkészülésről**
Előadó: intézményvezető

3./ **Beszámoló a Tarcali Közös Önkormányzati Hivatal 2018. évi tevékenységéről**
Előadó: jegyző

4./ **A polgármester tájékoztatója az előző ülés óta eltelt időszak intézkedéseiről**
Előadó: polgármester

5./ **Indítványok, javaslatok**

Október

1./ **Beszámoló az adózás helyzetéről**
Előadó: pénzügyi csoport

2./ **BURSA HUNGARICA Felsőoktatási Önkormányzati ösztöndíjrendszerhez történő csatlakozás megtárgyalása, szabályzat elfogadása**
Előadó: polgármester

3./ **A polgármester tájékoztatója az előző ülés óta eltelt időszak intézkedéseiről**
Előadó: polgármester

4./ **Indítványok, javaslatok**

November

1./ **A Képviselőtestület alakuló ülése (alpolgármester megválasztása, valamint bizottságok megalakítása)**
Előadó: jegyző

2./ **Belső ellenőrzési terv elfogadása**
Előadó: Dr. Kovács Zoltán jegyző

3./ **Indítványok, javaslatok**

December

1./ A képviselőtestület 2020. évi munkatervének megalkotása
Előadó: polgármester

2./ Tájékoztató a 2019. évben benyújtott pályázatokról
Előadó: polgármester

3./ A polgármester tájékoztatója az előző ülés óta eltelt időszak intézkedéseiről
Előadó: polgármester

4./ Indítványok, javaslatok

5./ Közmeghallgatás

Tarcal Község Önkormányzata Képviselőtestületének

...../2018.(.....) Önkormányzati rendelete

az Önkormányzat 2018.évi költségvetéséről szóló

1/2018. (III.01.) önkormányzati rendelet módosításáról

Tarcal Község önkormányzat Képviselőtestülete az Alaptörvény 32. cikk (2) bekezdésében meghatározott eredeti jogalkotói hatáskörében, az Alaptörvény 32. cikk (1) bekezdés f / pontjában meghatározott feladatkörében eljárva, figyelembe véve a Pénzügyi és Településfejlesztési Bizottság írásos véleményét, a következőket rendeli el:

1.§

A rendelet 2.§./1/ bekezdése helyébe a következő rendelkezés lép:

2.§./1/ A Képviselőtestület az Önkormányzat 2018. évi költségvetésének:

a./ költségvetési bevételi főösszegét (finanszírozási bevételek nélkül) 785 427 338,- Ft-ban

b./ költségvetési kiadási főösszegét (finanszírozási kiadás nélkül) 1 221 547 660,- Ft-ban

c./ finanszírozási bevételek főösszegét 444 559 050,- Ft-ban

d./ finanszírozási kiadások főösszegét 8 438 728,- Ft-ban

e./ bevételi főösszegét 1 229 986 388,- Ft-ban

f./ kiadási főösszegét 1 229 986 388,- Ft-ban

állapítja meg.

2.§

A rendelet 3.§./8/ bekezdése helyébe az alábbi rendelkezés lép:

„3.§./8/ Az önkormányzat a kiadások között az általános tartalék összegét 3 555 510 Ft-ban, a céltartalék összegét 14 140 344 Ft-ban állapítja meg."

3.§

/1/ A rendelet 1.1, 1.2, 1.3, 1.4, 2.1, 2.2, 3,4,5.1.,-5.1.3.,- mellékletei helyébe jelen rendelet 1.1., 1.2., 1.3., 1.4.,2.1.,2.2.,3.,4.,5.1.,-5.1.3., mellékletei lépnek.

4.§

Ez a rendelet a kihirdetését követő napon lép hatályba.

Dr. Kovács Zoltán

jegyző

Butta László

polgármester

ELŐTERJESZTÉS, INDOKLÁS

a 2018. évi költségvetésről szóló 1/2018.(III.01.) Önkormányzati rendelet módosításához

Tisztelt Képviselő- testület!

A 2018. évi költségvetésről szóló 1/2018. (III.01.) Önkormányzati rendelet előirányzat módosítását az időközben történt változások alapján készítettük el a következők szerint.

A rendeletből kitűnik, hogy a javasolt előirányzat – változások 15 006 104 Ft-tal növelik az önkormányzati költségvetés bevételi és kiadási főösszegét, melyek 2018. október 31. állapotnak felelnek meg.

Bevételi előirányzat alakulása:

Önkormányzat működési támogatásai

- Az önkormányzat működési célú költségvetési támogatások és kiegészítő támogatások előirányzata a kiegészítő és szociális tüzifa, valamint a szociális rendkívüli támogatás és a rezsicsökkenés támogatásának összegével 12 183 032 Ft -tal 18 879 795 Ft-ra módosul

Működési célú támogatások államháztatáson belülről

- Egyéb működési célú támogatások bevételei az önkormányzat által elnyert EFOP- os pályázatok előlegei összegével 22 438 077 Ft-tal emelkedik

Felhalmozási célú támogatások államháztartáson belülről

- Egyéb felhalmozási célú támogatások bevétel előirányzata csökkent azon pályázatok támogatási összegével, amelyek nem jártak sikerrel,illetve még jelenleg is elbírálás alatt állnak és az éven már nem várható az elbírálásuk (zártkerti és LEADER támogatások)

Működési bevételek

- A működési bevételek előirányzata a NAGY-OR-FA Kft lábon álló fa értékesítésének bevételével 3 048 000 Ft -tal emelkedik

Felhalmozási bevételek

- A felhalmozási bevételek előirányzata a Barcza Zsolt Béla vevőnek értékesített 0409/2. és a 0410/7. hrsz kivett út 760 095 Ft-tal és az értékesített MULTICAR és PRONÁR járművek 3 086 000 Ft összegével emelkedik

Kiadási előirányzatok változása

Működési költségvetés kiadások előirányzatán belül:

-személyi jellegű kiadások:	7 518 000 Ft
-munkaadókat terhelő járulékok:	1 466 010 Ft
-dologi kiadások	13 454 067 Ft emelkedik,

amely az EFOP pályázatok kiadásait tartalmazza.

Az ellátottak pénzbeli juttatásai előirányzata a kiegészítő és szociális tűzifa, a szociális rendkívüli és a rezsicsökkentés támogatás felhasználásának és a tűzifa saját erő előirányzatának megemelésével változik.

Egyéb működési célú kiadások előirányzata 16 492-Ft-tal emelkedik, a Tarcal Jövőjéért Közalapítványnak átutalt támogatás összegével.

Felhalmozási költségvetés kiadásai:

A beruházási és felújítási kiadások előirányzatát a 3. és 4. melléklet részletezi.

- Beruházások között módosításra kerül a sebességcsökkentő bordák létesítésének sora az ÁFA összegével, valamint a kiadások között is kivezetésre kerül az elbírálás alatt álló pályázatok előirányzata
- Új beruházásként irányozzuk elő a Hegyalja utcát elkerülő szennyvízvezeték kiépítésére 12 622 200 Ft összeget
- A felújítás előirányzatában csökkentést irányozzunk elő, kivezetésre kerültek az idén meg nem valósuló felújítások
- Új felújításként irányozzunk elő a felújítás alatt álló Fő út 51. sz. alatti épület födémcseréjének összegét

Az általános tartalék összege változik a bevételi és kiadási előirányzatok különbségével.

Tarcal, 2018.december 12.

Butta László
polgármester

1.1. melléklet

Tarcal Községi Önkormányzat
2018. ÉVI KÖLTSÉGVETÉSÉNEK ÖSSZEVONT MÓDOSÍTOTT MÉRLEGE

1. sz. táblázat

BEVÉTELEK

Forintban!

Sor-szám	Bevételi jogcím	2018. évi								
		Eredeti előirányzat	1. sz. módosítás (±)	2. sz. módosítás (±)	3. sz. módosítás (±)	4. sz. módosítás (±)	5. sz. módosítás (±)	6. sz. módosítás (±)	Módosítások összesen	1. számú módosítás utáni előirányzat
A	B	C	D	E	F	G	H	I	J=(D+...+I)	K=(C+J)
1.	Önkormányzat működési támogatásai (1.1.+...+1.6.)	136 423 360	1 895 321	12 183 032					14 078 353	150 501 713
1.1.	Helyi önkormányzatok működésének általános támogatása	77 843 936								77 843 936
1.2.	Önkormányzatok egyes köznevelési feladatainak támogatása	54 373 067								54 373 067
1.3.	Önkormányzatok szociális és gyermekjóléti feladatainak támogatása	94 703 239	1 233 226						1 233 226	95 936 465
1.4.	Önkormányzatok kulturális feladatainak támogatása	3 454 330								3 454 330
1.5.	Működési célú egyéb támogatások és kiegészítő támogatások	6 044 568	652 195	12 183 032					12 835 227	18 879 795
1.6.	Elszámolásból származó bevételek									
2.	Működési célú támogatások államháztartáson belülről (2.1.+...+2.3.)	134 503 382		22 438 077					22 438 077	156 941 459
2.1.	Ellátottak és befizetőik bevételei									
2.2.	Működési célú garancia- és kezességvállalásból megtérülések									
2.3.	Működési célú visszatérítendő támogatások, kölcsönök visszatérülése									
2.4.	Működési célú visszatérítendő támogatások, kölcsönök igénybevétele									
2.5.	Egyéb működési célú támogatások bevételei	134 503 382		22 438 077						
2.6.	2.3.-ból EU-s támogatás								22 438 077	156 941 459
3.	Felhalmozási célú támogatások államháztartáson belülről (3.1.+...+3.5.)	238 748 664		-26 509 100					-26 509 100	212 239 564
3.1.	Felhalmozási célú önkormányzati támogatások									
3.2.	Felhalmozási célú garancia- és kezességvállalásból megtérülések									
3.3.	Felhalmozási célú visszatérítendő támogatások, kölcsönök visszatérülése									
3.4.	Felhalmozási célú visszatérítendő támogatások, kölcsönök igénybevétele									
3.5.	Egyéb felhalmozási célú támogatások bevételei	238 748 664		-26 509 100						
3.6.	3.3.-ból EU-s támogatás	186 198 214							-26 509 100	212 239 564
4.	Közhatalmi bevételek (4.1.+...+4.7.)	93 900 000								186 198 214
4.1.	Termékek	16 000 000								93 900 000
4.2.	Ideiglenes jellegű adók	9 300 000								16 000 000
4.3.	Igazgatási díj	61 000 000								9 300 000
4.4.	Talajterhelési díj	300 000								61 000 000
4.5.	Bírságok, pótlékok és egyéb szankciók	6 500 000								300 000
4.6.	Egyéb közhatalmi bevételek									6 500 000
4.7.	Egyéb kamatbevételek	400 000								
5.	Működési bevételek (5.1.+...+5.11.)	38 646 759		3 048 000						400 000
5.1.	Készletértékesítés ellenértéke			3 048 000					3 048 000	41 694 759
5.2.	Szolgáltatások ellenértéke	18 932 939							3 048 000	3 048 000
5.3.	Közvetített szolgáltatások értéke									18 932 939
5.4.	Tulajdonosi bevételek	4 059 732								
5.5.	Ellátási díjak	20 081 558								4 059 732
5.6.	Kiszámlázott általános forgalmi adó	5 366 330								20 081 558
5.7.	Általános forgalmi adó visszatérítése									5 366 330
5.8.	Kamatbevételek és egyéb nyereségjellegű bevételek									
5.9.	Egyéb pénzügyi műveletek bevételei									
5.10.	Biztosító által fizetett térítés									
5.11.	Egyéb működési bevételek									
6.	Felhalmozási bevételek (6.1.+...+6.5.)	8 789 327	5 734 321	3 845 095						
6.1.	Immateriális javak értékesítése								9 576 416	18 365 743
6.2.	Ingatlanok értékesítése	8 789 327	3 710 321	760 095						
6.3.	Egyéb tárgyi eszközök értékesítése								6 490 416	15 279 743
6.4.	Részesedések értékesítése			3 085 000					3 085 000	3 085 000
6.5.	Részesedések megszűnéséhez kapcsolódó bevételek									
7.	Működési célú átvett pénzeszközök (7.1.+...+7.4.)	1 800 000								
7.1.	Működési célú garancia- és kezességvállalásból megtérülések Áh-n belülről									1 800 000
7.2.	Működési célú visszatérítendő támogatások, kölcsönök visszatérülése Áh-n belülről									
7.3.	Egyéb működési célú átvett pénzeszközök	1 800 000								
7.4.	7.3.-ból EU-s támogatás (közvetlen)									1 800 000
8.	Felhalmozási célú átvett pénzeszközök (8.1.+8.2.+8.3.)									
8.1.	Felhalm. célú garancia- és kezességvállalásból megtérülések Áh-n belülről									
8.2.	Felhalm. célú visszatérítendő támogatások, kölcsönök visszatér. Áh-n belülről									
8.3.	Egyéb felhalmozási célú átvett pénzeszközök									
8.4.	8.3.-ból EU-s támogatás (közvetlen)									
9.	KÖLTSÉGVETÉSI BEVÉTELEK ÖSSZESEN: (1+...+8)	763 805 472	7 635 742	15 006 104						
10.	Hitel-, kölcsönfelvétel államháztartáson kívülről (10.1.+10.3.)								22 641 846	785 447 318
10.1.	Tartós lejáratú hitelek, kölcsönök felvétele									
10.2.	Likviditási célú hitelek, kölcsönök felvétele pénzügyi vállalkozástól									
10.3.	Rövid lejáratú hitelek, kölcsönök felvétele									

1.1. melléklet

Tarcal Községi Önkormányzat
2018. ÉVI KÖLTSÉGVETÉSÉNEK ÖSSZEVONT MÓDOSÍTOTT MÉRLEGE

11.	Belföldi értékpapírok bevételei (11.1. + ... + 11.4.)									
11.1.	Forgatási célú belföldi értékpapírok bevétele, értékesítése									
11.2.	Ezen belüli lejáratig belföldi értékpapírok kibocsátása									
11.3.	Befektetési célú belföldi értékpapírok bevétele, értékesítése									
11.4.	Ezen belüli lejáratig belföldi értékpapírok kibocsátása									
12.	Maradvány igénybevétele (12.1. + 12.2.)	-429 490 071	15 068 979						15 068 979	444 559 050
12.1.	Előző év költségvetési maradványának igénybevétele	-429 490 071	15 068 979						15 068 979	444 559 050
12.2.	Előző év vállalkozási maradványának igénybevétele									
13.	Belföldi finanszírozás bevételei (13.1. + ... + 13.3.)									
13.1.	Államháztartason belüli megtérülő jellegű									
13.2.	Államháztartáson belülre megtérülő jellegű									
13.3.	Lejárat előtt befektetett pénzügyi eszközök									
14.	Külföldi finanszírozás bevételei (14.1. + ... + 14.4.)									
14.1.	Forgatási célú külföldi értékpapírok bevétele, értékesítése									
14.2.	Befektetési célú külföldi értékpapírok bevétele, értékesítése									
14.3.	Külföldi értékpapírok kibocsátása									
14.4.	Külföldi hitelek, kölcsönök felvétele									
15.	Váltóbevételek									
16.	Adóssághoz nem kapcsolódó származékos ügyletek bevételei									
17.	**FINANSZÍROZÁSI BEVÉTELEK ÖSSZESEN: (10. + ... +16.)**	-429 490 071	15 068 979						15 068 979	444 559 050
18.	**KÖLTSÉGVETÉSI ÉS FINANSZÍROZÁSI BEVÉTELEK ÖSSZESEN: (9+17)**	1 191 395 563	32 684 721	15 906 104					37 591 825	1 239 916 388

1.1. melléklet

Tarcal Községi Önkormányzat
2018. ÉVI KÖLTSÉGVETÉSÉNEK ÖSSZEVONT MÓDOSÍTOTT MÉRLEGE

KIADÁSOK

2. sz. táblázat

Forintban!

Sor-szám	Kiadási jogcím	2018. évi								
		Eredeti előirányzat	1. sz. módosítás (±)	2. sz. módosítás (±)	3. sz. módosítás (±)	4. sz. módosítás (±)	5. sz. módosítás (±)	6. sz. módosítás (±)	Módosítások összesen	1. számú módosítás utáni előirányzat
A	B	C	D	E	F	G	H	I	J=(D+...+I)	K=(C+J)
1.	Működési költségvetési kiadások (1.1.+...+1.18.)	540 776 082	22 395 321	23 672 382					46 067 703	586 843 785
1.1.	Személyi juttatások	382 373 497	1 352 457	7 318 000					8 672 457	391 045 954
1.2.	Munkaadókat terhelő járulékok és szociális hozzájárulási adó	49 042 389	510 964	1 486 010					1 996 974	51 039 363
1.3.	Dologi kiadások	151 638 442	840 302	12 454 067					13 294 369	165 932 811
1.4.	Ellátottak pénzbeli juttatásai	40 931 581		12 553 032					12 553 032	53 484 613
1.5.	Egyéb működési célú kiadások	6 738 100	709 100	16 493					716 493	7 454 593
1.6.	- az 1.3-ból: - Előző évi elszámolásából származó befizetések									
1.7.	- Tőke jellegű elvonás alapuló befizetések									
1.8.	- Elvonások és befizetések									
1.9.	- Garancia- és kezességvállalásból kifizetés ÁH-n belülre									
1.10.	- Visszatérítendő támogatások, kölcsönök nyújtása ÁH-n belülre									
1.11.	- Visszatérítendő támogatások, kölcsönök törlesztése ÁH-n belülre									
1.12.	- Egyéb működési célú támogatások ÁH-n belülre									
1.13.	- Garancia és kezességvállalásból kifizetés ÁH-n kívülre									
1.14.	- Visszatérítendő támogatások, kölcsönök nyújtása ÁH-n kívülre									
1.15.	- Árkiegészítések, ártámogatások									
1.16.	- Kamattámogatások									
1.17.	- Egyéb működési célú támogatások államháztartáson kívülre									
1.18.	Tartalékok	10 061 675	18 969 398	-11 335 219					7 634 179	17 695 854
1.19.	- az 1.18-ból: - Általános tartalék	3 300 000	11 390 729	-11 335 219					55 510	3 355 510
1.20.	- Céltartalék	6 761 675	7 578 669						7 578 669	14 340 344
2.	Felhalmozási költségvetési kiadások (2.1.+2.2.+2.3.)	643 888 751	289 400	-8 566 278					-8 276 878	634 193 873
2.1.	Beruházások	100 635 801	269 400	6 237 200					6 506 600	107 182 401
2.2.	2.1.-ből EU-s forrásból megvalósuló beruházás	76 386 667								76 386 667
2.3.	Felújítások	574 269 396		-14 923 478					-14 923 478	509 345 918
2.4.	2.3.-ból EU-s forrásból megvalósuló felújítás	182 380 396								182 380 396
2.5.	Egyéb felhalmozási kiadások	18 175 554								18 175 554
2.6.	2.5.-ből - Garancia- és kezességvállalásból kifizetés ÁH-n belülre									
2.7.	- Visszatérítendő támogatások, kölcsönök nyújtása ÁH-n belülre									
2.8.	- Visszatérítendő támogatások, kölcsönök törlesztése ÁH-n belülre									
2.9.	- Egyéb felhalmozási célú támogatások ÁH-n belülre									
2.10.	- Garancia- és kezességvállalásból kifizetés ÁH-n kívülre									
2.11.	- Visszatérítendő támogatások, kölcsönök nyújtása ÁH-n kívülre									
2.12.	- Lakástámogatás									
2.13.	- Egyéb felhalmozási célú támogatások államháztartáson kívülre									
3.	KÖLTSÉGVETÉSI KIADÁSOK ÖSSZESEN (1+2)	1 183 856 815	22 684 721	15 086 104					37 770 825	1 221 543 640
4.	Hitel-, kölcsöntőke-visszafizetés államháztartáson kívülre (4.1. + ... + 4.3.)									
4.1.	Hosszú lejáratú hitelek, kölcsönök törlesztése pénzügyi vállalkozásnak									
4.2.	Likviditási célú hitelek, kölcsönök törlesztése pénzügyi vállalkozásnak									
4.3.	Rövid lejáratú hitelek, kölcsönök törlesztése pénzügyi vállalkozásnak									
5.	Belföldi értékpapírok kiadásai (5.1. + ... + 5.5.)									
5.1.	Forgatási célú belföldi értékpapírok vásárlása									
5.2.	Befektetési célú belföldi értékpapírok vásárlása									
5.3.	Kincstárjegyek beváltása									
5.4.	Egyéb belföldi lejáratú belföldi értékpapírok beváltása									
5.5.	Belföldi kötvények beváltása									
5.6.	Egyéb belföldi lejáratú belföldi értékpapírok beváltása									
6.	Belföldi finanszírozás kiadásai (6.1. + ... + 6.4.)	8 438 728								
6.1.	Államháztartáson belüli megelőlegezések folyósítása									8 438 728
6.2.	Államháztartáson belüli megelőlegezések visszafizetése	8 438 728								
6.3.	Pénzeszközök betétben történő elhelyezése									8 438 728
6.4.	Pénzügyi lízing díjai									
7.	Külföldi finanszírozás kiadásai (7.1. + ... + 7.5.)									
7.1.	Forgatási célú külföldi értékpapírok vásárlása									
7.2.	Befektetési célú külföldi értékpapírok vásárlása									
7.3.	Külföldi értékpapírok beváltása									
7.4.	Hitelek, kölcsönök törlesztése külföldi kormányoknak nem. Szervezetiek									
7.5.	Hitelek, kölcsönök törlesztése külföldi pénzintézeteknek									
8.	Adóssághoz nem kapcsolódó származékos ügyletek									
9.	Váltókiadások									
10.	FINANSZÍROZÁSI KIADÁSOK ÖSSZESEN: (4.+...+9.)	8 438 728								8 438 728
11.	KIADÁSOK ÖSSZESEN: (3.+10.)	1 192 295 543	22 684 721	15 086 104					37 658 825	1 229 986 368

1.2. melléklet

Tarcal Községi Önkormányzat
2018. ÉVI KÖLTSÉGVETÉS KÖTELEZŐ FELADATAINAK MÓDOSÍTOTT MÉRLEGE

BEVÉTELEK

1. sz. táblázat

Forintban!

Sor-szám	Bevételi jogcím	2018. évi								
		Eredeti előirányzat	1. sz. módosítás (±)	2. sz. módosítás (±)	3. sz. módosítás (±)	4. sz. módosítás (±)	5. sz. módosítás (±)	6. sz. módosítás (±)	Módosítások összesen	1. számú módosítás utáni előirányzat
A	B	C	D	E	F	G	H	I	J=(D+...+I)	K=(C+J)
1.	Önkormányzat működési támogatásai (1.1.+...+1.6.)	218 161 843	1 185 421	12 183 032					13 368 453	231 630 295
1.1.	Helyi önkormányzatok működésének, általános támogatása	39 684 418	-700 000						-700 000	38 984 418
1.2.	Önkormányzatok egyes köznevelési feladatainak támogatása	54 375 067								54 375 067
1.3.	Önkormányzatok szociális és gyermekjóléti feladatainak támogatása	93 705 239	1 231 226						1 231 226	94 936 465
1.4.	Önkormányzatok kulturális feladatainak támogatása	3 454 390								3 454 390
1.5.	Működési célú egyéb támogatások és kiegészítő támogatások	6 034 368	657 195	12 183 032					12 837 227	18 871 595
1.6.	Elszámolásból származó bevételek									
2.	Működési célú támogatások államháztartáson belülről (2.1.+...+2.5.)	134 503 382		22 438 077					22 438 077	156 941 459
2.1.	Elvonások és befizetések bevételei									
2.2.	Működési célú garancia- és kezességvállalásból megtérülések									
2.3.	Működési célú visszatérítendő támogatások, kölcsönök visszatérülése									
2.4.	Működési célú visszatérítendő támogatások, kölcsönök igénybevétele									
2.5.	Egyéb működési célú támogatások bevételei	134 503 382		22 438 077					22 438 077	156 941 459
2.6.	2.5.-ből EU-s támogatás									
3.	Felhalmozási célú támogatások államháztartáson belülről (3.1.+...+3.5.)	238 748 664		-26 509 100					-26 509 100	212 239 564
3.1.	Felhalmozási célú önkormányzati támogatások									
3.2.	Felhalmozási célú garancia- és kezességvállalásból megtérülések									
3.3.	Felhalmozási célú visszatérítendő támogatások, kölcsönök visszatérülése									
3.4.	Felhalmozási célú visszatérítendő támogatások, kölcsönök igénybevétele									
3.5.	Egyéb felhalmozási célú támogatások bevételei	238 748 664		-26 509 100					-26 509 100	212 239 564
3.6.	3.5.-ből EU-s támogatás									
4.	Közhatalmi bevételek (4.1.+...+4.7.)	93 900 000								93 900 000
4.1.	Termékadó	16 000 000								16 000 000
4.2.	Idegenforgalmi adó	9 500 000								9 500 000
4.3.	Iparűzési adó	61 000 000								61 000 000
4.4.	Talajterhelési díj	500 000								500 000
4.5.	Bírságok	6 500 000								6 500 000
4.6.	Egyéb árubevételek és szolgáltatási adók									
4.7.	Egyéb közhatalmi bevételek	400 000								400 000
5.	Működési bevételek (5.1.+...+5.11.)	48 640 759		3 048 000					3 048 000	51 688 759
5.1.	Készletértékesítés ellenértéke			3 048 000					3 048 000	3 048 000
5.2.	Szolgáltatások ellenértéke	18 932 939								18 932 939
5.3.	Közvetített szolgáltatások értéke									
5.4.	Tulajdonosi bevételek	4 039 732								4 039 732
5.5.	Ellátási díjak	20 081 538								20 081 538
5.6.	Kiszámlázott általános forgalmi adó	5 566 530								5 566 530
5.7.	Általános forgalmi adó visszatérítése									
5.8.	Kamatbevételek és más nyereségjellegű bevételek									
5.9.	Egyéb pénzügyi műveletek bevételei									
5.10.	Biztosító által fizetett kártérítés									
5.11.	Egyéb működési bevételek									
6.	Felhalmozási bevételek (6.1.+...+6.8.)	8 789 327	5 730 321	3 846 095					9 576 416	18 365 743
6.1.	Immateriális javak értékesítése									
6.2.	Ingatlanok értékesítése	8 789 327	5 730 321	760 095					6 490 416	15 279 743
6.3.	Egyéb tárgyi eszközök értékesítése			3 086 000					3 086 000	3 086 000
6.4.	Részesedések értékesítése									
6.5.	Részesedések megszűnéséhez kapcsolódó bevételek									
7.	Működési célú átvett pénzeszközök (7.1.+...+7.3.)	1 800 000								1 800 000
7.1.	Működési célú garancia- és kezességvállalásból megtérülések Áht-n belülről									
7.2.	Működési célú visszatérítendő támogatások, kölcsönök visszatér. Áht-n kívülről									
7.3.	Egyéb működési célú átvett pénzeszköz	1 800 000								1 800 000
7.4.	7.3.-ból EU-s támogatás (közvetlen)									
8.	Felhalmozási célú átvett pénzeszközök (8.1.+8.2.+8.3.)									
8.1.	Felhalm. célú garancia- és kezességvállalásból megtérülések Áht-n belülről									
8.2.	Felhalm. célú visszatérítendő támogatások, kölcsönök visszatér. Áht-n kívülről									
8.3.	Egyéb felhalmozási célú átvett pénzeszköz									
8.4.	8.3.-ból EU-s támogatás (közvetlen)									
9.	KÖLTSÉGVETÉSI BEVÉTELEK ÖSSZESEN (1+...+8)	744 643 974	6 915 742	15 006 104					21 921 846	766 565 820
10.	Hitel-, kölcsönfelvétel államháztartáson belülről (10.1.+10.3.)									
10.1.	Hosszú lejáratú hitelek, kölcsönök felvétele									
10.2.	Likviditási célú hitelek, kölcsönök felvétele pénzügyi vállalkozástól									
10.3.	Rövid lejáratú hitelek, kölcsönök felvétele									

1.2. melléklet

Tarcal Községi Önkormányzat

2018. ÉVI KÖLTSÉGVETÉS KÖTELEZŐ FELADATAINAK MÓDOSÍTOTT MÉRLEGE

11.	Belföldi értékpapírok bevételei (11.1. + ... + 11.4.)									
11.1.	Forgatási célú belföldi értékpapírok bevétele, értékesítése									
11.2.	Éven belül lejáratú belföldi értékpapírok kibocsátása									
11.3.	Befektetési célú belföldi értékpapírok bevétele, értékesítése									
11.4.	Éven túli lejáratú belföldi értékpapírok kibocsátása									
12.	Maradvány igénybevétele (12.1. + 12.2.)	429 490 871	15 068 979						15 068 979	444 559 850
12.1.	Előző év költségvetési maradványának igénybevétele	429 490 871	15 068 979						15 068 979	444 559 850
12.2.	Előző év vállalkozási maradványának igénybevétele									
13.	Belföldi finanszírozás bevételei (13.1. + ... + 13.3.)									
13.1.	Államháztartáson belüli megelőlegezések									
13.2.	Államháztartáson belüli megelőlegezések visszafizetése									
13.3.	Lejáratig tartó befektetések megszüntetése									
14.	Külföldi finanszírozás bevételei (14.1.+...+14.4.)									
14.1.	Forgatási célú külföldi értékpapírok bevétele, értékesítése									
14.2.	Befektetési célú külföldi értékpapírok bevétele, értékesítése									
14.3.	Külföldi értékpapírok kibocsátása									
14.4.	Külföldi hitelek, kölcsönök felvétele									
15.	Váltóbevételek									
16.	Adósságlom nem kapcsolódó származtatott ügyletek bevételei									
17.	FINANSZÍROZÁSI BEVÉTELEK ÖSSZESEN: (10. + ... +16.)	429 490 871	15 068 979						15 068 979	444 559 850
18.	KÖLTSÉGVETÉSI ÉS FINANSZÍROZÁSI BEVÉTELEK ÖSSZESEN: (9+17)	1 173 134 045	38 984 731	15 806 104					38 990 825	1 211 124 870

1.2. melléklet

Tarcal Községi Önkormányzat
2018. ÉVI KÖLTSÉGVETÉS KÖTELEZŐ FELADATAINAK MÓDOSÍTOTT MÉRLEGE

KIADÁSOK

2. sz. táblázat

Forintban!

Sor-szám	Kiadási jogcím	2018. évi								
		Eredeti előirányzat	1. sz. módosítás (±)	2. sz. módosítás (±)	3. sz. módosítás (±)	4. sz. módosítás (±)	5. sz. módosítás (±)	6. sz. módosítás (±)	Módosítások összesen	1. számú módosítás utáni előirányzat
A	B	C	D	E	F	G	H	I	J=(D+...+I)	K=(C+J)
1.	Működési költségvetési kiadások (1.1.+...+1.18.)	532 614 566	21 695 321	23 672 382					45 367 703	577 982 269
1.1.	Személyi juttatások	273 372 733	1 354 437	7 318 000					8 672 437	282 045 170
1.2.	Munkaadókat terhelő járulékok és szociális hozzájárulási adó	47 257 931	330 964	1 466 010					1 796 974	49 054 905
1.3.	Dologi kiadások	150 790 626	840 502	13 354 067					14 194 569	165 085 195
1.4.	Ellátottak pénzbeli juttatásai	40 931 381		12 333 032					12 333 032	53 264 413
1.5.	Egyéb működési célú kiadások			16 492					16 492	16 492
1.6.	- az 1.5-ből: - Előző évi elszámolásából származó befizetések									
1.7.	- Törvényi előíráson alapuló befizetések									
1.8.	- Elvonások és befizetések									
1.9.	- Garancia- és kezességvállalásból kifizetés ÁH-n belülre									
1.10.	-Visszatérítendő támogatások, kölcsönök nyújtása ÁH-n belülre									
1.11.	- Visszatérítendő támogatások, kölcsönök törlesztése ÁH-n belülre									
1.12.	- Egyéb működési célú támogatások ÁH-n belülre									
1.13.	- Garancia és kezességvállalásból kifizetés ÁH-n kívülre									
1.14.	- Visszatérítendő támogatások, kölcsönök nyújtása ÁH-n kívülre									
1.15.	- Áthárítások, átvezetések									
1.16.	- Kamattámogatások									
1.17.	- Egyéb működési célú támogatások államháztartáson kívülre									
1.18.	Tartalékok									
1.19.	- az 1.18-ból: - Általános tartalék	10 061 673	18 909 398	-11 335 219					7 634 179	17 695 852
1.20.	- Céltartalék	3 500 000	11 390 729	-11 335 219					55 510	3 555 510
2.	Felhalmozási költségvetési kiadások (2.1.+2.3.+2.5.)	6 561 673	7 578 669						7 578 669	14 140 342
2.1.	Beruházások	643 069 751	389 400	-8 606 278					-8 216 878	634 852 873
2.2.	2.1.-ből EU-s forrásból megvalósuló beruházás	100 633 801	289 400	6 257 202					6 546 601	107 180 403
2.3.	Felújítások	76 546 667								76 546 667
2.4.	2.3.-ból EU-s forrásból megvalósuló felújítás	534 269 396		-14 923 478					-14 923 478	519 345 918
2.5.	Egyéb felhalmozási kiadások	182 580 396								182 580 396
2.6.	2.5.-ből - Garancia- és kezességvállalásból kifizetés ÁH-n belülre	18 173 554								18 173 554
2.7.	- Visszatérítendő támogatások, kölcsönök nyújtása ÁH-n belülre									
2.8.	- Visszatérítendő támogatások, kölcsönök törlesztése ÁH-n belülre									
2.9.	- Egyéb felhalmozási célú támogatások ÁH-n belülre									
2.10.	- Garancia- és kezességvállalásból kifizetés ÁH-n kívülre									
2.11.	- Visszatérítendő támogatások, kölcsönök nyújtása ÁH-n kívülre									
2.12.	- Lakástámogatás									
2.13.	- Egyéb felhalmozási célú támogatások államháztartáson kívülre									
3.	KÖLTSÉGVETÉSI KIADÁSOK ÖSSZESEN (1+2)	1 143 695 317	21 984 721	15 006 104					36 990 825	1 180 686 142
4.	Hitel-, kölcsöntőke-törlesztés államháztartáson kívülre (4.1.+ ... + 4.3.)									
4.1.	Hosszú lejáratú hitelek, kölcsönök tőketörlesztése pénzügyi vállalkozásnak									
4.2.	Likviditási célú hitelek, kölcsönök tőketörlesztése pénzügyi vállalkozásnak									
4.3.	Rövid lejáratú hitelek, kölcsönök tőketörlesztése pénzügyi vállalkozásnak									
5.	Belföldi értékpapírok kiadásai (5.1. + ... + 5.6.)									
5.1.	Forgatási célú belföldi értékpapírok vásárlása									
5.2.	Befektetési célú belföldi értékpapírok vásárlása									
5.3.	Kincstárjegyek beváltása									
5.4.	Egyéb belföldi lejáratú belföldi értékpapírok beváltása									
5.5.	Belföldi kötvények beváltása									
5.6.	Egyéb rövid lejáratú belföldi értékpapírok beváltása									
6.	Belföldi finanszírozás kiadásai (6.1. + ... + 6.4.)	8 438 728								
6.1.	Államháztartáson belüli megelőlegezések folyósítása									8 438 728
6.2.	Államháztartáson belüli megelőlegezések visszafizetése	8 438 728								
6.3.	Pénzeszközök betétként elhelyezése									8 438 728
6.4.	Pénzügyi lízing kiadásai									
7.	Külföldi finanszírozás kiadásai (7.1. + ... + 7.5.)									
7.1.	Forgatási célú külföldi értékpapírok vásárlása									
7.2.	Befektetési célú külföldi értékpapírok vásárlása									
7.3.	Külföldi értékpapírok beváltása									
7.4.	Hitelek, kölcsönök törlesztése külföldi bankoknak nem Szervezeteknek									
7.5.	Hitelek, kölcsönök törlesztése külföldi pénzintézeteknek									
8.	Adósságot nem keletkeztető ügyletek									
9.	Váltókiadások									
10.	FINANSZÍROZÁSI KIADÁSOK ÖSSZESEN: (4.+...+5.)	8 438 728								
11.	KIADÁSOK ÖSSZESEN: (3.+10.)	1 174 134 045	21 984 721	15 006 104					36 990 825	1 211 124 870

1.3. melléklet

Turcal Községi Önkormányzat

2018. ÉVI KÖLTSÉGVETÉS ÖNKÉNT VÁLLALT FELADATAINAK MÓDOSÍTOTT MÉRLEGE

BEVÉTELEK

1. sz. táblázat

Forintban!

Sor-szám	Bevételi jogcím	2018. évi								
		Eredeti előirányzat	1. sz. módosítás (±)	2. sz. módosítás (±)	3. sz. módosítás (±)	4. sz. módosítás (±)	5. sz. módosítás (±)	6. sz. módosítás (±)	Módosítások összesen	1. számú módosítás utáni előirányzat
A	B	C	D	E	F	G	H	I	J=(D+...+I)	K=(C+J)
1.	Önkormányzat működési támogatásai (1.1.+...+1.6.)	11 737 000	700 000						700 000	12 437 000
1.1.	Helyi önkormányzatok működésének általános támogatása	11 737 000	700 000						700 000	12 437 000
1.2.	Önkormányzatok egyes köznevelési feladatainak támogatása									
1.3.	Önkormányzatok szociális és gyermekjóléti feladatainak támogatása									
1.4.	Önkormányzatok kulturális feladatainak támogatása									
1.5.	Működési célú egyéb támogatások és kiegészítő támogatások									
1.6.	Elszámolásból származó bevételek									
2.	Működési célú támogatások államháztartáson belülről (2.1.+...+2.5.)									
2.1.	Elvonások és befizetések bevételei									
2.2.	Működési célú garancia- és kezességvállalásból megtérülések									
2.3.	Működési célú visszatérítendő támogatások, kölcsönök visszatérülése									
2.4.	Működési célú visszatérítendő támogatások, kölcsönök igénybevétele									
2.5.	Egyéb működési célú támogatások bevételei									
2.6.	2.5.-ből EU-s támogatás									
3.	Felhalmozási célú támogatások államháztartáson belülről (3.1.+...+3.5.)									
3.1.	Felhalmozási célú önkormányzati támogatások									
3.2.	Felhalmozási célú garancia- és kezességvállalásból megtérülések									
3.3.	Felhalmozási célú visszatérítendő támogatások, kölcsönök visszatérülése									
3.4.	Felhalmozási célú visszatérítendő támogatások, kölcsönök igénybevétele									
3.5.	Egyéb felhalmozási célú támogatások bevételei									
3.6.	3.5.-ből EU-s támogatás									
4.	Közhatalmi bevételek (4.1.+...+4.7.)									
4.1.	Építményadó									
4.2.	Idegenforgalmi adó									
4.3.	Iparűzési adó									
4.4.	Talajterhelési díj									
4.5.	Gépjárműadó									
4.6.	Egyéb áruhasználati és szolgáltatási adók									
4.7.	Egyéb közhatalmi bevételek									
5.	Működési bevételek (5.1.+...+5.11.)									
5.1.	Készletértékesítés ellenértéke									
5.2.	Szolgáltatások ellenértéke									
5.3.	Közvetített szolgáltatások értéke									
5.4.	Tulajdonosi bevételek									
5.5.	Ellátási díjak									
5.6.	Kiszámlázott általános forgalmi adó									
5.7.	Általános forgalmi adó visszatérítése									
5.8.	Kamatbevételek és más nyereségjellegű bevételek									
5.9.	Egyéb pénzügyi műveletek bevételei									
5.10.	Ügynökök által fizetett kártérítés									
5.11.	Egyéb működési bevételek									
6.	Felhalmozási bevételek (6.1.+...+6.5.)									
6.1.	Immateriális javak értékesítése									
6.2.	Ingatlanok értékesítése									
6.3.	Egyéb tárgyi eszközök értékesítése									
6.4.	Részesedések értékesítése									
6.5.	Részesedések megszüntetéséhez kapcsolódó bevételek									
7.	Működési célú átvett pénzeszközök (7.1.+...+7.3.)									
7.1.	Működési célú garancia- és kezességvállalásból megtérülések Áht-n belülről									
7.2.	Működési célú visszatérítendő támogatások, kölcsönök visszatér. Áht-n belülről									
7.3.	Egyéb működési célú átvett pénzeszköz									
7.4.	7.3.-ból EU-s támogatás (közvetlen)									
8.	Felhalmozási célú átvett pénzeszközök (8.1.+8.2.+8.3.)									
8.1.	Felhalm. célú garancia- és kezességvállalásból megtérülések Áht-n belülről									
8.2.	Felhalm. célú visszatérítendő támogatások, kölcsönök visszatér. Áht-n belülről									
8.3.	Egyéb felhalmozási célú átvett pénzeszköz									
8.4.	8.3.-ból EU-s támogatás (közvetlen)									
9.	KÖLTSÉGVETÉSI BEVÉTELEK ÖSSZESEN: (1+...+8)	11 737 000	700 000						700 000	12 437 000
10.	Hitel-, kölcsönfelvétel államháztartáson kívülről (10.1.+10.3.)									
10.1.	Hosszú lejáratú hitelek, kölcsönök felvétele									
10.2.	Likviditási célú hitelek, kölcsönök felvétele pénzügyi vállalkozástól									
10.3.	Rövid lejáratú hitelek, kölcsönök felvétele									

Tarcal Községi Önkormányzat

2018. ÉVI KÖLTSÉGVETÉS ÖNKÉNT VÁLLALT FELADATAINAK MÓDOSÍTOTT MÉRLEGE

11.	Belföldi értékpapírok bevételei (11.1. + ... + 11.4.)									
11.1.	Forgatási célú belföldi értékpapírok bevétele, értékesítése									
11.2.	Éven belül lejáratú belföldi értékpapírok kibocsátása									
11.3.	Befektetési célú belföldi értékpapírok bevétele, értékesítése									
11.4.	Éven túli lejáratú belföldi értékpapírok kibocsátása									
12.	Maradvány igénybevétele (12.1. + 12.2.)									
12.1.	Előző évi költségvetési maradványának igénybevétele									
12.2.	Előző évi vállalkozási maradványának igénybevétele									
13.	Belföldi finanszírozás bevételei (13.1. + ... + 13.3.)									
13.1.	Államháztartáson belülről megtérülő megelőlegezések									
13.2.	Államháztartáson belülről megtérülő megelőlegezések törlesztése									
13.3.	Lejárattal betétek megszüntetése									
14.	Külföldi finanszírozás bevételei (14.1.+...+14.4.)									
14.1.	Forgatási célú külföldi értékpapírok bevétele, értékesítése									
14.2.	Befektetési célú külföldi értékpapírok bevétele, értékesítése									
14.3.	Külföldi értékpapírok kibocsátása									
14.4.	Külföldi hitelek, kölcsönök felvétele									
15.	Váltóbevételek									
16.	Adósságot nem keletkeztető ügyletek bevételei									
17.	FINANSZÍROZÁSI BEVÉTELEK ÖSSZESEN: (10. + ... +16.)									
18.	KÖLTSÉGVETÉSI ÉS FINANSZÍROZÁSI BEVÉTELEK ÖSSZESEN: (9+17)	11 757 000	700 000						700 000	12 457 000

1.3. melléklet

Tarcal Községi Önkormányzat
2018. ÉVI KÖLTSÉGVETÉS ÖNKÉNT VÁLLALT FELADATAINAK MÓDOSÍTOTT MÉRLEGE

KIADÁSOK

2. sz. táblázat

Forintban!

Sor-szám	Kiadási jogcím	2018. évi								
		Eredeti előirányzat	1. sz. módosítás (±)	2. sz. módosítás (±)	3. sz. módosítás (±)	4. sz. módosítás (±)	5. sz. módosítás (±)	6. sz. módosítás (±)	Módosítások összesen	1. számú módosítás utáni előirányzat
A	B	C	D	E	F	G	H	I	J=(D+...+I)	K=(C+J)
1.	Működési költségvetés kiadásai (1.1.+...+1.5.-1.18.)	11 757 000	700 000						700 000	12 457 000
1.1.	Személyi juttatások	4 200 000								4 200 000
1.2.	Munkaadókat terhelő járulékok és szociális hozzájárulási adó	819 000								819 000
1.3.	Dologi kiadások									
1.4.	Ellátottak pénzbeli juttatásai									
1.5.	Egyéb működési célú kiadások	6 738 000	700 000						700 000	7 438 000
1.6.	- az 1.5-ből: - Előző évi elszámolásból származó befizetések									
1.7.	- Törvény előíráson alapuló befizetések									
1.8.	- Elvonások és befizetések									
1.9.	- Garancia- és kezességvállalásból kifizetés ÁH-n belülre									
1.10.	- Visszatérítendő támogatások, kölcsönök nyújtása ÁH-n belülre									
1.11.	- Visszatérítendő támogatások, kölcsönök törlesztése ÁH-n belülre									
1.12.	- Egyéb működési célú támogatások ÁH-n belülre									
1.13.	- Garancia és kezességvállalásból kifizetés ÁH-n kívülre									
1.14.	- Visszatérítendő támogatások, kölcsönök nyújtása ÁH-n kívülre									
1.15.	- Árkiegészítések, ártámogatások									
1.16.	- Kamattámogatások									
1.17.	- Egyéb működési célú támogatások államháztartáson kívülre									
1.18.	Tartalékok									
1.19.	- az 1.18-ból: - Általános tartalék									
1.20.	- Céltartalék									
2.	Felhalmozási költségvetés kiadásai (2.1.+2.3.+2.5.)									
2.1.	Beruházások									
2.2.	2.1.-ből EU-s forrásból megvalósuló beruházás									
2.3.	Felújítások									
2.4.	2.3.-ból EU-s forrásból megvalósuló felújítás									
2.5.	Egyéb felhalmozási kiadások									
2.6.	2.5.-ből - Garancia- és kezességvállalásból kifizetés ÁH-n belülre									
2.7.	- Visszatérítendő támogatások, kölcsönök nyújtása ÁH-n belülre									
2.8.	- Visszatérítendő támogatások, kölcsönök törlesztése ÁH-n belülre									
2.9.	- Egyéb felhalmozási célú támogatások ÁH-n belülre									
2.10.	- Garancia- és kezességvállalásból kifizetés ÁH-n kívülre									
2.11.	- Visszatérítendő támogatások, kölcsönök nyújtása ÁH-n kívülre									
2.12.	- Lakástámogatás									
2.13.	- Egyéb felhalmozási célú támogatások államháztartáson kívülre									
3.	KÖLTSÉGVETÉSI KIADÁSOK ÖSSZESEN (1+2)	11 757 000	700 000						700 000	12 457 000
4.	Hitel-, kölcsöntőke-törlesztés államháztartáson kívülre (4.1. + ... + 4.3.)									
4.1.	Hosszú lejáratú hitelek, kölcsönök tőketörlesztése pénzügyi vállalkozásnak									
4.2.	Likviditási célú hitelek, kölcsönök tőketörlesztése pénzügyi vállalkozásnak									
4.3.	Rövid lejáratú hitelek, kölcsönök tőketörlesztése pénzügyi vállalkozásnak									
5.	Belföldi értékpapírok kiadásai (5.1. + ... + 5.6.)									
5.1.	Forgatási célú belföldi értékpapírok vásárlása									
5.2.	Befektetési célú belföldi értékpapírok vásárlása									
5.3.	Kincstárjegyek beváltása									
5.4.	Éven belüli lejáratú belföldi értékpapírok beváltása									
5.5.	Belföldi kötvények beváltása									
5.6.	Egyéb rövid lejáratú belföldi értékpapírok beváltása									
6.	Belföldi finanszírozás kiadásai (6.1. + ... + 6.3.)									
6.1.	Államháztartáson belüli megelőlegezések folyósítása									
6.2.	Államháztartáson belüli megelőlegezések visszafizetése									
6.3.	Pénzeszközök betétként elhelyezése									
6.4.	Pénzügyi befektetés kiadásai									
7.	Külföldi finanszírozás kiadásai (7.1. + ... + 7.5.)									
7.1.	Forgatási célú külföldi értékpapírok vásárlása									
7.2.	Befektetési célú külföldi értékpapírok vásárlása									
7.3.	Külföldi értékpapírok beváltása									
7.4.	Hitelek, kölcsönök törlesztése külföldi kormányoknak nemz. szervezeteknek									
7.5.	Hitelek, kölcsönök törlesztése külföldi pénzintézeteknek									
8.	Adósságjog, nem kapcsolódó számlavitelre ügyletek									
9.	Váltókiadások									
10.	FINANSZÍROZÁSI KIADÁSOK ÖSSZESEN: (4.+...+9.)									
11.	KIADÁSOK ÖSSZESEN: (3.+10.)	11 757 000	700 000						700 000	12 457 000

1.4. melléklet

Turcal Községi Önkormányzat
2018. ÉVI KÖLTSÉGVETÉS ÁLLAMIGAZGATÁSI FELADATAINAK MÓDOSÍTOTT MÉRLEGE

BEVÉTELEK

1. sz. táblázat

Forintban!

Sor-szám	Bevételi jogcím	2018. évi								
		Eredeti előirányzat	1. sz. módosítás (±)	2. sz. módosítás (±)	3. sz. módosítás (±)	4. sz. módosítás (±)	5. sz. módosítás (±)	6. sz. módosítás (±)	Módosítások összesen	6. számú módosítás utáni előirányzat
A	B	C	D	E	F	G	H	I	J=(D+...+I)	K=(C+J)
1.	Önkormányzat működési támogatásai (1.1.+...+1.6.)	6 404 518								6 404 518
1.1.	Helyi önkormányzatok működésének általános támogatása	6 404 518								6 404 518
1.2.	Önkormányzatok egyes köznevelési feladatainak támogatása									
1.3.	Önkormányzatok szociális és gyermekjóléti feladatainak támogatása									
1.4.	Önkormányzatok kulturális feladatainak támogatása									
1.5.	Működési célú egyéb támogatások és kiegészítő támogatások									
1.6.	Elszámolásból származó bevételek									
2.	Működési célú támogatások államháztartáson belülről (2.1.+...+2.5.)									
2.1.	Elvonások és befizetések bevételei									
2.2.	Működési célú garancia- és kezességvállalásból megtérülések									
2.3.	Működési célú visszatérítendő támogatások, kölcsönök visszatérülése									
2.4.	Működési célú visszatérítendő támogatások, kölcsönök igénybevétele									
2.5.	Egyéb működési célú támogatások bevételei									
2.6.	2.5.-ből EU-s támogatás									
3.	Felhalmozási célú támogatások államháztartáson belülről (3.1.+...+3.5.)									
3.1.	Felhalmozási célú önkormányzati támogatások									
3.2.	Felhalmozási célú garancia- és kezességvállalásból megtérülések									
3.3.	Felhalmozási célú visszatérítendő támogatások, kölcsönök visszatérülése									
3.4.	Felhalmozási célú visszatérítendő támogatások, kölcsönök igénybevétele									
3.5.	Egyéb felhalmozási célú támogatások bevételei									
3.6.	3.5.-ből EU-s támogatás									
4.	Közhatalmi bevételek (4.1.+...+4.7.)									
4.1.	Építményadó									
4.2.	Magánszemélyek kommunális adója									
4.3.	Iparűzési adó									
4.4.	Talajterhelési díj									
4.5.	Gépjárműadó									
4.6.	Egyéb áruhasználati és szolgáltatási adók									
4.7.	Egyéb közhatalmi bevételek									
5.	Működési bevételek (5.1.+...+5.11.)									
5.1.	Készletértékesítés ellenértéke									
5.2.	Szolgáltatások ellenértéke									
5.3.	Közvetített szolgáltatások értéke									
5.4.	Tulajdonosi bevételek									
5.5.	Ellátási díjak									
5.6.	Kiszámlázott általános forgalmi adó									
5.7.	Általános forgalmi adó visszatérítése									
5.8.	Kamatbevételek és egyéb nyereségjellegű bevételek									
5.9.	Egyéb pénzügyi műveletek bevételei									
5.10.	Ellátottak által fizetett kártérítés									
5.11.	Egyéb működési bevételek									
6.	Felhalmozási bevételek (6.1.+...+6.5.)									
6.1.	Immateriális javak értékesítése									
6.2.	Ingatlanok értékesítése									
6.3.	Egyéb tárgyi eszközök értékesítése									
6.4.	Részesedések értékesítése									
6.5.	Részesedések megszűnéséhez kapcsolódó bevételek									
7.	Működési célú átvett pénzeszközök (7.1.+...+7.3.)									
7.1.	Működési célú garancia- és kezességvállalásból megtérülések Áh-n belülről									
7.2.	Működési célú visszatérítendő támogatások, kölcsönök visszatér. Áh-n belülről									
7.3.	Egyéb működési célú átvett pénzeszköz									
7.4.	7.3.-ból EU-s támogatás (közvetlen)									
8.	Felhalmozási célú átvett pénzeszközök (8.1.+8.2.+8.3.)									
8.1.	Felhalm. célú garancia- és kezességvállalásból megtérülések Áh-n belülről									
8.2.	Felhalm. célú visszatérítendő támogatások, kölcsönök visszatér. Áh-n belülről									
8.3.	Egyéb felhalmozási célú átvett pénzeszköz									
8.4.	8.3.-ból EU-s támogatás (közvetlen)									
9.	KÖLTSÉGVETÉSI BEVÉTELEK ÖSSZESEN: (1+...+8)	6 404 518								
10.	Hitel-, kölcsöntőke-felvétel államháztartáson belülről (10.1.+10.3.)									6 404 518
10.1.	Hosszú lejáratú hitelek, kölcsönök felvétele									
10.2.	Likviditási célú hitelek, kölcsönök felvétele pénzügyi vállalkozástól									
10.3.	Rövid lejáratú hitelek, kölcsönök felvétele									

1.4. melléklet

Turcsi Községi Önkormányzat

2018. ÉVI KÖLTSÉGVETÉS ÁLLAMIGAZGATÁSI FELADATAINAK MÓDOSÍTOTT MÉRLEGE

11.	Belföldi értékpapírok bevételei (11.1. + ... + 11.4.)									
11.1.	Forgatási célú belföldi értékpapírok beváltása, értékesítése									
11.2.	Üzem belföldi lejáratú belföldi értékpapírok kibocsátása									
11.3.	Befektetési célú belföldi értékpapírok beváltása, értékesítése									
11.4.	Üzem záró lejáratú belföldi értékpapírok kibocsátása									
12.	Maradvány igénybevétele (12.1. + 12.2.)									
12.1.	Előző évi költségvetési maradványának igénybevétele									
12.2.	Előző évi vállalkozási maradványának igénybevétele									
13.	Belföldi finanszírozás bevételei (13.1. + ... + 13.3.)									
13.1.	Államháztartáson belülre megelőlegezések									
13.2.	Államháztartáson belülről megelőlegezések törlesztése									
13.3.	Lejárat belsőek megszüntetése									
14.	Külföldi finanszírozás bevételei (14.1. + ... + 14.4.)									
14.1.	Forgatási célú külföldi értékpapírok beváltása, értékesítése									
14.2.	Befektetési célú külföldi értékpapírok beváltása, értékesítése									
14.3.	Külföldi értékpapírok kibocsátása									
14.4.	Külföldi hitelek, kölcsönök felvétele									
15.	Váltóbevételek									
16.	Adósságot nem keletkeztető ügyletek bevételei									
17.	FINANSZÍROZÁSI BEVÉTELEK ÖSSZESEN: (10. + ... +16)									
18.	KÖLTSÉGVETÉSI ÉS FINANSZÍROZÁSI BEVÉTELEK ÖSSZESEN: (9+17)	6 404 518								6 404 518

Tarcal Községi Önkormányzat

2018. ÉVI KÖLTSÉGVETÉS ÁLLAMIGAZGATÁSI FELADATAINAK MÓDOSÍTOTT MÉRLEGE

1.4. melléklet

2. sz. táblázat

KIADÁSOK

Forintban!

Sor-szám	Kiadási jogcím	2018. évi Eredeti előirányzat	1. sz. módosítás (±)	2. sz. módosítás (±)	3. sz. módosítás (±)	4. sz. módosítás (±)	5. sz. módosítás (±)	6. sz. módosítás (±)	Módosítások összesen	1. számú módosítás utáni előirányzat
A	B	C	D	E	F	G	H	I	J=(D+...+I)	K=(C+J)
1.	Működési célú költségvetési kiadások (1.1.+...+1.18.)	6 404 518								6 404 518
1.1.	Személyi juttatások	4 601 764								4 601 764
1.2.	Munkaadókat terhelő járulékok és szociális hozzájárulási adó	961 438								961 438
1.3.	Dologi kiadások	839 316								839 316
1.4.	Ellátottak pénzbeli juttatásai									
1.5.	Egyéb működési célú kiadások									
1.6.	- az 1.5-ből: - Előző évi elszámolásból származó befizetések									
1.7.	- Törvényi előíráson alapuló befizetések									
1.8.	- Elvonások és befizetések									
1.9.	- Garancia- és kezességvállalásból kifizetett ÁH-n belülre									
1.10.	-Visszatérítendő támogatások, kölcsönök nyújtása ÁH-n belülre									
1.11.	- Visszatérítendő támogatások, kölcsönök törlesztése ÁH-n belülre									
1.12.	- Egyéb működési célú támogatások ÁH-n belülre									
1.13.	- Garancia és kezességvállalásból kifizetés ÁH-n kívülre									
1.14.	- Visszatérítendő támogatások, kölcsönök nyújtása ÁH-n kívülre									
1.15.	- Árkiegészítések, ártámogatások									
1.16.	- Kamattámogatások									
1.17.	- Egyéb működési célú támogatások államháztartáson kívülre									
1.18.	Tartalékok									
1.19.	- az 1.18-ból: - Általános tartalék									
1.20.	- Céltartalék									
2.	Felhalmozási költségvetési kiadások (2.1.+2.3.+2.5.)									
2.1.	Beruházások									
2.2.	2.1.-ből EU-s forrásból megvalósuló beruházás									
2.3.	Felújítások									
2.4.	2.3.-ból EU-s forrásból megvalósuló felújítás									
2.5.	Egyéb felhalmozási kiadások									
2.6.	2.5.-ből - Garancia- és kezességvállalásból kifizetés ÁH-n belülre									
2.7.	- Visszatérítendő támogatások, kölcsönök nyújtása ÁH-n belülre									
2.8.	- Visszatérítendő támogatások, kölcsönök törlesztése ÁH-n belülre									
2.9.	- Egyéb felhalmozási célú támogatások ÁH-n belülre									
2.10.	- Garancia- és kezességvállalásból kifizetés ÁH-n kívülre									
2.11.	- Visszatérítendő támogatások, kölcsönök nyújtása ÁH-n kívülre									
2.12.	- Lakástámogatás									
2.13.	- Egyéb felhalmozási célú támogatások államháztartáson kívülre									
3.	KÖLTSÉGVETÉSI KIADÁSOK ÖSSZESEN (1.+2)	6 404 518								6 404 518
4.	Hitel-, kölcsöntőke-törlesztés államháztartáson belülre (4.1. + ... + 4.3.)									
4.1.	Belföldi lejáratú hitelek, kölcsönök tőketörlesztése pénzügyi vállalkozásoknak									
4.2.	Likviditási célú hitelek, kölcsönök tőketörlesztése pénzügyi vállalkozásoknak									
4.3.	Rövid lejáratú hitelek, kölcsönök törlesztése pénzügyi vállalkozásoknak									
5.	Belföldi értékpapírok kiadásai (5.1. + ... + 5.6.)									
5.1.	Forgatási célú belföldi értékpapírok vásárlása									
5.2.	Befektetési célú belföldi értékpapírok vásárlása									
5.3.	Kincstárjegyek beváltása									
5.4.	Egyéb belföldi lejáratú belföldi értékpapírok beváltása									
5.5.	Belföldi támogatók beváltása									
5.6.	Egyéb belföldi lejáratú belföldi értékpapírok beváltása									
6.	Belföldi finanszírozás kiadásai (6.1. + ... + 6.4.)									
6.1.	Államháztartáson belüli megelőlegezések folyósítása									
6.2.	Államháztartáson belüli megelőlegezések visszafizetése									
6.3.	Pénzeszközök betétben történő elhelyezése									
6.4.	Pénzügyi lízing kiadásai									
7.	Külföldi finanszírozás kiadásai (7.1. + ... + 7.5.)									
7.1.	Forgatási célú külföldi értékpapírok vásárlása									
7.2.	Befektetési célú külföldi értékpapírok vásárlása									
7.3.	Külföldi értékpapírok beváltása									
7.4.	Hitelek, kölcsönök törlesztése külföldi kormányoknak nem. Szervezeteknek									
7.5.	Hitelek, kölcsönök törlesztése külföldi pénzintézeteknek									
8.	Adósságot nem keletkeztető származékos ügyletek									
9.	Váltókiadások									
10.	FINANSZÍROZÁSI KIADÁSOK ÖSSZESEN: (4.+...+9.)									
11.	KIADÁSOK ÖSSZESEN: (3.+10.)	6 404 518								6 404 518

I. Működési célú bevételek és kiadások mérlege
(Önkormányzati szinten)

Forintban!

Sor-szám	Bevételek: Megnevezés	2018. évi eredeti előirányzat	1.sz. módosítás	2. sz. módosítás	Módosítás után összesen	Kiadások: Megnevezés	2018. évi eredeti előirányzat	1.sz. módosítás	2.sz. módosítás	Módosítás után összesen
A	B	C	D	E	F	G	H	I	J	K
1.	Önkormányzatok működési támogatásai	236 423 360	1 885 421	12 183 032	250 491 813	Személyi juttatások	282 373 497	1 354 457	7 518 000	291 245 954
2.	Működési célú támogatások államháztartáson belülről	134 503 382		22 438 077	156 941 459	Munkaadókat terhelő járulékok és szociális hozzájárulási adó	49 042 389	530 964	1 466 010	51 039 363
3.	2.-ból EU-s támogatás					Dologi kiadások	151 628 942	840 302	13 434 067	165 923 311
4.	Közhatalmi bevételek	81 486 261			81 486 261	Ellátottak pénzbeli juttatásai	40 931 381		12 553 032	53 484 413
5.	Működési bevételek	48 640 759		3 048 000	51 688 759	Egyéb működési célú kiadások	6 738 000	700 000	16 492	7 454 492
6.	Működési célú átvett pénzeszközök	1 800 000			1 800 000	Tartalékok	10 861 675	13 528 477	-11 335 219	12 254 933
7.	6.-ból EU-s támogatás (közvetlen)									
8.										
9.										
10.										
11.										
12.										
13.	Költségvetési bevételek összesen (1.+2.+4.+5.+6.+8.+...+12.)	502 853 762	1 885 421	37 669 109	542 408 292	Költségvetési kiadások összesen (1.+...+12.)	540 776 084	16 954 400	23 672 382	581 402 866
14.	Hiány belső finanszírozásának bevételei (15.+...+18.)	46 361 050	15 068 979		61 430 029	Értékpapír vásárlása, visszavásárlása				
15.	Költségvetési maradvány igénybevétele	46 361 050	15 068 979		61 430 029	Likviditási célú hitelek törlesztése				
16.	Vállalkozási maradvány igénybevétele					Rövid lejáratú hitelek törlesztése				
17.	Betét visszavonásából származó bevétel					Hosszú lejáratú hitelek törlesztése				
18.	Egyéb belső finanszírozási bevételek					Kölcsön törlesztése				
19.	Hiány külső finanszírozásának bevételei (20.+...+21.)					Forgatási célú belföldi, külföldi értékpapírok vásárlása				
20.	Likviditási célú hitelek, kölcsönök felvétele					Pénzmaradvány befektetési célú elhelyezése				
21.	Értékpapírok bevételei					Adósághoz nem kapcsolódó származékos ügyletek				
22.	Váltóbevételek					Váltókiadások				
23.	Adósághoz nem kapcsolódó származékos ügyletek bevételei					Államháztartáson belüli megelőlegezés visszafizetése	8 438 728			8 438 728
24.	Működési célú finanszírozási bevételek összesen (14.+19.+22.+23.)	46 361 050	15 068 979		61 430 029	Működési célú finanszírozási kiadások összesen (14.+...+23.)	8 438 728			8 438 728
25.	BEVÉTEL ÖSSZESEN (13.+24.)	549 214 812	16 954 400	37 669 109	603 838 321	KIADÁSOK ÖSSZESEN (13.+24.)	549 214 812	16 954 400	23 672 382	589 841 594
26.	Költségvetési hiány:					Költségvetési többlet:				
27.	Bruttó hiány:					Bruttó többlet:				

2.1. melléklet

II. Felhalmozási célú bevételek és kiadások mérlege
(Önkormányzati szinten)

Forintban!

Sor-szám	Bevételek: Megnevezés	2018. évi eredeti előirányzat	1.sz. módosítás	2.sz. módosítás	Módosítás után összesen	Kiadások: Megnevezés	2018. évi eredeti előirányzat	1.sz. módosítás	2. sz. módosítás	Módosítás után összesen
A	B	C	D	E	F	G	H	I	J	K
1.	Felhalmozási célú támogatások államháztartáson belülről	238 748 664		-26 509 100	212 239 564	Beruházások	100 035 801	207 400	6 257 200	107 182 401
2.	1.-ből EU-s támogatás	186 198 214			186 198 214	1.-ből EU-s forrásból megvalósuló beruházás	76 586 667			76 586 667
3.	Felhalmozási bevételek	8 789 327	5 730 321	3 846 095	18 365 743	Felújítások	524 269 396		-14 923 478	509 345 918
4.	Felhalmozási célú átvett pénzeszközök átvétele					3.-ból EU-s forrásból megvalósuló felújítás	182 580 396			182 580 396
5.	4.-ből EU-s támogatás (közvetlen)					Egyéb felhalmozási kiadások	18 175 554			18 175 554
6.	Egyéb felhalmozási célú bevételek									
7.	Működési bevételek	12 413 739			12 413 739					
8.										
9.										
10.										
11.						Tartalékok		5 430 921		5 430 921
12.	Költségvetési bevételek összesen: (1.+3.+4.+6.+...+11.)	259 951 730	5 730 321	-22 663 005	243 019 046	Költségvetési kiadások összesen (1.+3.+5.+...+11.)	643 080 751	5 730 321	-8 666 278	640 144 794
13.	*Hiány belső finanszírozási bevételei (14+...+18)*	*383 129 021*			*383 129 021*	Értékpapír vásárlása, visszavásárlása				
14.	Költségvetési maradvány igénybevétele	383 129 021			383 129 021	Hitelek törlesztése				
15.	Vállalkozási maradvány igénybevétele					Rövid lejáratú hitelek törlesztése				
16.	Betét visszavonásából származó bevétel					Hosszú lejáratú hitelek törlesztése				
17.	Értékpapír értékesítése					Kölcsön törlesztése				
18.	Egyéb belső finanszírozási bevételek					Befektetési célú belföldi, külföldi értékpapírok vásárlása				
19.	*Hiány külső finanszírozásának bevételei (20+...+24)*					Betét elhelyezése				
20.	Hosszú lejáratú hitelek, kölcsönök felvétele					Pénzügyi lízing kiadásai				
21.	Likviditási célú hitelek, kölcsönök felvétele									
22.	Rövid lejáratú hitelek, kölcsönök felvétele									
23.	Értékpapírok kibocsátása									
24.	Egyéb külső finanszírozási bevételek									
25.	Felhalmozási célú finanszírozási bevételek összesen (13.+19.)	383 129 021			383 129 021	Felhalmozási célú finanszírozási kiadások összesen (13.+...+24.)				
26.	BEVÉTEL ÖSSZESEN (12+25)	643 080 751	5 730 321	-22 663 005	626 148 067	KIADÁSOK ÖSSZESEN (12+25)	643 080 751	5 730 321	-8 666 278	640 144 794
27.	Költségvetési hiány:					Költségvetési többlet:				
28.	Bruttó hiány:					Bruttó többlet:				

3.2. melléklet

3. melléklet

Beruházási (felhalmozási) kiadások előirányzata beruházásonként

Forintban!

Beruházás megnevezése	Teljes költség	Kivitelezés kezdési és befejezési éve	Felhasználás 2017. XII. 31-ig	2018. évi eredeti előirányzat	Eddigi módosítások összege 2018-ban	1. sz. módosítás	2.sz. módosítás	Módosítás utáni előirányzat
A	B	C	D	E	F	G	H	I=(G+H)
START programban kisteherautó beszerzése	2 499 995	2018		2 499 995				2 499 995
START programban kultivátor beszerzés	1 606 283	2018		1 606 283				1 606 283
START programban gázkazán beszerzés	647 700	2018		647 700				647 700
START programban keringető szivattyú beszerzés	200 284	2018		200 284				200 284
TOP forgalomcsillapító létesítmények kivitelezése	76 920 000	2018	333 333	76 586 667				76 586 667
Vidékfejlesztés projektben erőgépvásárlás	10 094 872	2018		10 094 872				10 094 872
Sebességcsökkentő bordák létesítése a Háros utcán	500 000	2018		500 000			135 000	635 000
LEADER támogatással emlékmű létesítése	3 500 000	2018		3 500 000			-3 500 000	
Vidékfejlesztési támogatással szőlőtelepítés	1 500 000	2018		1 500 000			-1 500 000	
Elektromos töltőállomás létesítése	3 500 000	2018		3 500 000			-1 500 000	2 000 000
3846 hrsz. Ingatlan vásárlás	289 400	2018				289 400		289 400
Háros utca szennyvíz nyomóvezeték kiépítés							12 622 200	12 622 200
ÖSSZESEN:	101 258 534		333 333	100 635 801		289 400	6 257 200	107 182 401

4. melléklet

Felújítási kiadások előirányzata felújításonként

Forintban!

Felújítás megnevezése	Teljes költség	Kivitelezés kezdési és befejezési éve	Felhasználás 2017. XII. 31-ig	2018. évi eredeti előirányzat	Eddigi módosítások összege 2018-ban	1. sz. módosítás	2.sz.módosítás	Módosítás utáni előirányzat
A	B	C	D	E	F	G	H=(F+G)	I=(E+H)
TOP Belterületi csapadékvíz rendszer felújítása	240 000 000	2018	7 200 000	232 800 000				232 800 000
Vidékfejlesztési támogatással Ispitály külső felújítása	52 347 596	2018		52 347 596				52 347 596
Fő u. 51. sz. alatti ingatlan Idősek Nappali ellátása céljából felújítás tám.	29 758 350	2018		29 758 350				29 758 350
Rákóczi utca burkolat felújítás, légkábel kiváltás	23 808 450	2017-2018	-	23 808 450				23 808 450
I. Világháborús emlékmű felújítása	2 804 500	2018		2 804 500				2 804 500
TOP Védőnői szolgálat épületének felújítása	45 000 000	2018		45 000 000				45 000 000
TOP Fő u. 51. sz. alatti Idősek Nappali ellátása céljából épület felúj.	85 000 000	2018		85 000 000				85 000 000
Vis-maior támogatással 635/7. hrsz-ú támfal felújítása	35 750 500	2018		35 750 500			-6 134 100	29 616 400
Civil ház emeleti szintjének felújítása LEADER támogatásból	8 500 000	2018		8 500 000			-8 500 000	
Középhegyi út felújítása FM minisztériumi támogatással	8 500 000	2018		8 500 000			-8 500 000	
Fő u. 51. sz. alatti ingatlan földmosere		2018					8 210 622	8 210 622
ÖSSZESEN:	531 469 396		7 200 000	524 269 396			-14 923 478	509 345 918

Megnevezés	Önkormányzat
Feladat megnevezése	Összes bevétel, kiadás

5. melléklet

01

01

Forintban!

Szám	Kiemelt előirányzat, előirányzat megnevezése	Eredeti előirányzat	1. sz. módosítás (±)	2. sz. módosítás (±)	3. sz. módosítás (±)	4. sz. módosítás (±)	5. sz. módosítás (±)	6. sz. módosítás (±)	Módosítások összesen	1. számú módosítás utáni előirányzat
A	B	C	D	E	F	G	H	I	J=(D+...+I)	K=C+J
				Bevételek						
1.	Önkormányzat működési támogatásai (1.1.+...+1.6.)	236 423 360	1 845 421	13 183 032					15 028 453	251 451 813
1.1.	Helyi önkormányzatok működésének általános támogatása	77 845 936								77 845 936
1.2.	Önkormányzatok egyes köznevelési feladatainak támogatása	34 373 067								34 373 067
1.3.	Önkormányzatok szociális és gyermekjóléti feladatainak támogatása	94 703 219	1 213 376	17 183 032					13 416 288	108 119 507
1.4.	Önkormányzatok kulturális feladatainak támogatása	3 434 310								3 434 310
1.5.	Működési célú egyéb támogatások és kiegészítő támogatások	6 044 268	632 195						632 195	6 676 463
1.6.	Helyi önkormányzatokat megillető bevételek									
2.	Működési célú támogatások államháztartáson belülről (2.1.+...+2.5.)	122 943 425		22 438 077					22 438 077	145 381 502
2.1.	Elvonások és befizetések bevételei									
2.2.	Működési célú garancia- és kezességvállalásból megtérülések									
2.3.	Működési célú visszatérítendő támogatások, kölcsönök visszatérülése									
2.4.	Működési célú visszatérítendő támogatások, kölcsönök igénybevétele									
2.5.	Egyéb működési célú támogatások bevételei									
2.6.	2.3.-ból ELI-n támogatás	122 943 425		22 438 077						
3.	Felhalmozási célú támogatások államháztartáson belülről (3.1.+...+3.5.)	238 748 664		-26 309 100					22 438 077	143 381 502
3.1.	Felhalmozási célú önkormányzati támogatások									
3.2.	Felhalmozási célú garancia- és kezességvállalásból megtérülések								-26 309 100	212 239 564
3.3.	Felhalmozási célú visszatérítendő támogatások, kölcsönök visszatérülése									
3.4.	Felhalmozási célú visszatérítendő támogatások, kölcsönök igénybevétele									
3.5.	Egyéb felhalmozási célú támogatások bevételei									
3.6.	3.1.-ből ELI-n támogatás	238 748 664		-26 309 100						
4.	Működési bevételek (4.1.+...+4.7.)	186 198 314							-26 309 100	212 239 564
4.1.	Tulajdonosi bevételek	93 900 000								186 198 314
4.2.	Magyarországnak adók	16 000 000								93 900 000
4.3.	Ipari jellegű adók	9 500 000								16 000 000
4.4.	Talajterhelési díj	61 000 000								9 500 000
4.5.	Cégbírságok	300 000								61 000 000
4.6.	Egyéb árbevételek és szolgáltatási díjak	6 500 000								300 000
4.7.	Egyéb közhatalmi bevételek	400 000								6 500 000
5.	Működési bevételek (5.1.+...+5.11.)	6 264 201								400 000
5.1.	Készletértékesítés ellenértéke			3 048 000						6 264 201
5.2.	Szolgáltatások ellenértéke			3 048 000					3 048 000	3 048 000
5.3.	Közvetített szolgáltatások díjai	1 600 000							3 048 000	4 648 000
5.4.	Tulajdonosi bevételek									
5.5.	Ellátási díjak	4 038 732								4 038 732
5.6.	Kiszámlázott általános forgalmi adó									
5.7.	Általános forgalmi adó visszatérítése	324 472								324 472
5.8.	Kamatbevételek									
5.9.	Egyéb pénzügyi műveletek bevételei									
5.10.	Bírságok, pótlékok és egyéb kötbérek									
5.11.	Egyéb működési bevételek									
6.	Felhalmozási bevételek (6.1.+...+6.5.)	8 789 337	3 730 231	5 846 095						
6.1.	Immateriális javak értékesítése								9 576 326	18 365 663
6.2.	Ingatlanok értékesítése	8 789 337	3 730 231	760 093						
6.3.	Egyéb tárgyi eszközök értékesítése			3 086 000					6 490 324	15 279 661
6.4.	Részesedések értékesítése								3 086 000	3 086 000
6.5.	Részesedések megszüntetésével kapcsolatos bevételek									
7.	Működési célú átvett pénzeszközök (7.1.+...+7.3.)	1 800 000								
7.1.	Működési célú garancia- és kezességvállalásból megtérülések ÁH-n kívülről									1 800 000
7.2.	Működési célú visszatérítendő támogatások, kölcsönök visszatérülése ÁH-n kívülről									
7.3.	Egyéb működési célú átvett pénzeszközök	1 800 000								
7.4.	7.1.-ből ELI-n támogatás (kötvetítés)									1 800 000
8.	Felhalmozási célú átvett pénzeszközök (8.1.+8.2.+8.3.)									
8.1.	Felhalm. célú garancia- és kezességvállalásból megtérülések ÁH-n kívülről									
8.2.	Felhalm. célú visszatérítendő támogatások, kölcsönök visszatér. ÁH-n kívülről									
8.3.	Egyéb felhalmozási célú átvett pénzeszközök									
8.4.	8.1.-ből ELI-n támogatás (kötvetítés)									
9.	KÖLTSÉGVETÉSI BEVÉTELEK ÖSSZESEN: (1+...+8)	708 847 910	7 415 742	15 096 104						
10.	Hitel-, kölcsöntőke-felvétel államháztartáson belülről (10.1.+10.3.)								22 511 846	731 359 756
10.1.	Rövid lejáratú hitelek, kölcsönök felvétele									
10.2.	Likviditási célú hitelek, kölcsönök felvétele pénzügyi vállalkozástól									
10.3.	Hosszú lejáratú hitelek, kölcsönök felvétele									

Megnevezés	Önkormányzat	
Feladat megnevezése	Összes bevétel, kiadás	

3.1. melléklet

01

01

Forintban!

Szám	Kimenő előirányzat, előirányzat megnevezése	Eredeti előirányzat	1. sz. módosítás	2. sz. módosítás	3. sz. módosítás	4. sz. módosítás	5. sz. módosítás	6. sz. módosítás	Módosítások Összesen	1. számú módosítás utáni előirányzat
A	B	C	D	E	F	G	G	I	J=(D+...+I)	K=C+J
11.	Belföldi értékpapírok bevételei [11.1. + ... + 11.4.]									
11.1.	Forgóeszköz belföldi értékpapírok bevétele, értékesítése									
11.2.	Évon belüli lejáratú belföldi értékpapírok kibocsátása									
11.3.	Befektetési célú belföldi értékpapírok bevétele, értékesítése									
11.4.	Évon túli lejáratú belföldi értékpapírok kibocsátása									
12.	Hosszú lejáratú hitelek bevétele [12.1. + 12.2.]									
12.1.	Előző évi kölcsönök, hitelek, megelőlegezések igénybevétele	439 490 071	10 126 340							
12.2.	Előző évben felvett kölcsön, hitel, megelőlegezés igénybevétele	439 490 071	10 126 340							
13.	Belföldi finanszírozás bevételei [13.1. + ... + 13.3.]								10 126 340	439 616 411
13.1.	Államháztartáson belüli megelőlegezések								10 126 340	439 616 411
13.2.	Államháztartáson belüli megelőlegezések törlesztése									
13.3.	Lejárat előtti megszüntetése									
14.	KÜLföldi finanszírozás bevételei [14.1. + ... + 14.4.]									
14.1.	Forgóeszközök KÜLföldi értékpapírok bevétele, értékesítése									
14.2.	Befektetési célú külföldi értékpapírok bevétele, értékesítése									
14.3.	Külföldi értékpapírok kibocsátása									
14.4.	Külföldi hitelek, kölcsönök felvétele									
15.	Váltóbevételek									
16.	Adósságot nem keletkeztető ügyletek bevételei									
17.	FINANSZÍROZÁSI BEVÉTELEK ÖSSZESEN: [10. + ... +16.]	429 490 071	10 126 340							
18.	BEVÉTELEK ÖSSZESEN: (9+17)	1 130 358 201	17 747 042	15 006 104					10 126 340	439 616 411
									32 748 186	1 171 106 237

Megnevezés	Önkormányzat
Feladat megnevezése	Összes bevétel, kiadás

3.1. melléklet

B1

01

Forintban!

Száma	Kimutatott előirányzat, előirányzat megnevezése	Eredeti előirányzat	1. sz. módosítás (+)	2. sz. módosítás (+)	3. sz. módosítás (+)	4. sz. módosítás (+)	5. sz. módosítás (+)	6. sz. módosítás (+)	Módosítások összesen	1. számú módosítás utáni előirányzat
A	B	C	D	E	F	G	G	I	J=(D+...+I)	K=C+J
				Kiadások						
1.	Működési célú pénzügyi kiadások (1.1.+...+1.18.)	303 699 919	31 016 266	22 672 322					53 688 588	357 388 507
1.1.	Személyi juttatások	138 661 313	376 723	7 328 000					7 704 723	146 366 036
1.2.	Munkaadókat terhelő járulékok és szociális hozzájárulási adó	19 237 247	139 743	1 464 010					1 603 753	20 840 000
1.3.	Dologi kiadások	88 069 864	840 502	13 454 047					14 294 549	102 364 413
1.4.	Ellátottak pénzbeli juttatása	30 931 331		12 322 833					12 322 833	43 254 164
1.5.	Egyéb működési célú kiadások	6 738 000	700 000	16 492					716 492	7 454 492
1.6.	az 1.5-ből: - Előző évi elszámolásból származó befizetések									
1.7.	- Törvényi előírason alapuló befizetések									
1.8.	- Elvonások és befizetések									
1.9.	- Garancia- és kezességvállalásból kifizetés ÁH-n belülre									
1.10.	-Visszatérítendő támogatások, kölcsönök nyújtása ÁH-n belülre									
1.11.	- Visszatérítendő támogatások, kölcsönök törlesztése ÁH-n belülre									
1.12.	- Egyéb működési célú támogatások ÁH-n belülre									
1.13.	- Garancia és kezességvállalásból kifizetés ÁH-n kívülre									
1.14.	- Visszatérítendő támogatások, kölcsönök nyújtása ÁH-n kívülre									
1.15.	- Jótékonysági célú, átmenő jellegű									
1.16.	- Kamattámogatások									
1.17.	- Egyéb működési célú támogatások Elszámolásszerű kivétel									
1.18.	Tartalékok	6 738 000	700 000	16 492					716 492	7 454 492
1.19.	az 1.18-ból: - Általános tartalék	10 041 673	18 959 398	-11 335 219					7 624 179	17 665 854
1.20.	- Céltartalék	3 500 000	11 390 729	-11 333 219					57 510	3 557 510
2.	Felhalmozási célú pénzügyi kiadások (2.1.+2.2.+2.3.)	6 561 673	7 578 669						7 578 669	14 140 342
2.1.	Befektetések	643 050 751	389 300	-8 666 278					-8 276 978	634 773 773
2.2.	2.1.-ből ÁH-n belülre visszatérítendő támogatások, kölcsönök nyújtása	100 635 801	389 400	6 237 200					6 626 600	107 262 401
2.3.	Felújítások	76 586 667								76 586 667
2.4.	2.3.-ból ÁH-n belülre visszatérítendő támogatások felújítása	326 269 396		-14 923 478					-14 923 478	309 345 918
2.5.	Egyéb felhalmozási kiadások	182 380 396								182 380 396
2.6.	2.5.-ből - Garancia- és kezességvállalásból kifizetés ÁH-n belülre	18 173 554								18 173 554
2.7.	- Visszatérítendő támogatások, kölcsönök nyújtása ÁH-n belülre									
2.8.	- Visszatérítendő támogatások, kölcsönök törlesztése ÁH-n belülre									
2.9.	- Egyéb felhalmozási célú támogatások ÁH-n belülre									
2.10.	- Garancia- és kezességvállalásból kifizetés ÁH-n kívülre									
2.11.	- Visszatérítendő támogatások, kölcsönök nyújtása ÁH-n kívülre									
2.12.	- Lakástámogatás									
2.13.	- Egyéb felhalmozási célú támogatások Elszámolásszerű kivétel									
3.	KÖLTSÉGVETÉSI KIADÁSOK ÖSSZESEN (1+2)	946 780 590	31 315 766	15 006 104					46 321 870	993 102 460
4.	Hitel-, kölcsöntőke-kiadás Államháztartáson kívülre (4.1. + ... + 4.3.)									
4.1.	Rövid lejáratú hitelek, kölcsönök törlesztése									
4.2.	Likviditási célú hitelek, kölcsönök törlesztése pénzügyi vállalkozásnak									
4.3.	Hosszú lejáratú hitelek, kölcsönök törlesztése									
5.	Belföldi értékpapírok kiadásai (5.1. + ... + 5.6.)									
5.1.	Forgatási célú belföldi értékpapírok vásárlása									
5.2.	Befektetési célú belföldi értékpapírok vásárlása									
5.3.	Kincstárjegyek beváltása									
5.4.	Egyéb belföldi lejáratú belföldi értékpapírok beváltása									
5.5.	Belföldi kötvények beváltása									
5.6.	Egyéb rövid lejáratú belföldi értékpapírok beváltása									
6.	Belföldi finanszírozás kiadásai (6.1. + ... + 6.5.)									
6.1.	Államháztartáson belülre megfizetett garanciák folyósítása	191 577 351	-3 573 684						-3 573 684	188 003 667
6.2.	Államháztartáson belülre megfizetett garanciák visszafizetése									
6.3.	Központi, irányító szervi támogatás	8 438 738								8 438 738
6.4.	Pénzeszközök betétben történő elhelyezése	183 138 613	-3 573 684						-3 573 684	179 564 929
6.5.	Pénzügyi lízing kiadásai									
7.	Külföldi finanszírozás kiadásai (7.1. + ... + 7.5.)									
7.1.	Forgatási célú külföldi értékpapírok vásárlása									
7.2.	Befektetési célú külföldi értékpapírok vásárlása									
7.3.	Külföldi értékpapírok beváltása									
7.4.	Hitelek, kölcsönök törlesztése külföldi kormányoknak, nem. szervezeteknek									
7.5.	Hitelek, kölcsönök törlesztése külföldi pénzügyi szervezetek									
8.	Adósságkezelés célú kiadások									
9.	Váltókiadások									
10.	FINANSZÍROZÁSI KIADÁSOK ÖSSZESEN: (4.+...+9.)									
11.	KIADÁSOK ÖSSZESEN: (3.+10.)	191 577 351	-3 573 684						-3 573 684	188 003 667
		1 138 358 051	17 742 082	15 006 104					32 748 186	1 171 106 237
Éves tervezett létszám előirányzat (fő)									0	0
Közfoglalkoztatottak létszáma (fő)									0	0

Megnevezés	Önkormányzat
Feladat megnevezése	Kötelező feladatok bevételei, kiadásai

3.1.1. melléklet

III

III

Forintban!

Száma	Kizemeli előirányzat, előirányzat megnevezése	Eredeti előirányzat	1. sz. módosítás (±)	2. sz. módosítás (±)	3. sz. módosítás (±)	4. sz. módosítás (±)	5. sz. módosítás (±)	6. sz. módosítás (±)	Módosítások összesen	1. számú módosítás utáni előirányzat
A	B	C	D	E	F	G	H	I	J=(D+...+I)	K=C+J
				Bevételek						
1.	Önkormányzat működési támogatásai (1.1.+...+1.6.)	224 666 360	1 185 221	12 183 032					13 368 253	238 034 613
1.1.	Helyi önkormányzatok működésének általános támogatása	66 069 936	-700 000						-700 000	65 369 936
1.2.	Önkormányzatok egyes köznevelési feladatainak támogatása	54 373 047								54 373 047
1.3.	Önkormányzatok szociális és gyermekjóléti feladatainak támogatása	92 703 239	1 233 216						1 233 216	93 936 455
1.4.	Önkormányzatok kulturális feladatainak támogatása	3 484 130								3 484 130
1.5.	Működési célú központosított támogatások és kiegyenlítő támogatások	6 044 368	652 195	12 183 032					12 835 227	18 879 595
1.6.	Elszámolásból származó bevételek									
2.	Működési célú támogatások államháztartáson belülről (2.1.+...+2.5.)	122 952 425		22 438 077					22 438 077	145 390 502
2.1.	Elvonások és befizetések bevételei									
2.2.	Működési célú garancia- és kezességvállalásból megtérülések									
2.3.	Működési célú visszatérítendő támogatások, kölcsönök visszafizetése									
2.4.	Működési célú visszatérítendő támogatások, kölcsönök igénybevétele									
2.5.	Egyéb működési célú támogatások bevételei									
2.6.	2.5.-ből EU-s támogatás	122 952 425		22 438 077						
3.	Felhalmozási célú támogatások államháztartáson belülről (3.1.+...+3.5.)	165 198 214							22 438 077	145 390 502
3.1.	Felhalmozási célú önkormányzati támogatások	239 710 664		-26 309 100						165 198 214
3.2.	Felhalmozási célú garancia- és kezességvállalásból megtérülések								-26 309 100	213 239 564
3.3.	Felhalmozási célú visszatérítendő támogatások, kölcsönök visszafizetése									
3.4.	Felhalmozási célú visszatérítendő támogatások, kölcsönök igénybevétele									
3.5.	Egyéb felhalmozási célú támogatások bevételei									
3.6.	3.5.-ből EU-s támogatás	239 710 664		-26 309 100						
4.	Közhatalmi bevételek (4.1.+...+4.7.)	146 198 214							-26 309 100	213 239 564
4.1.	Termékek	93 900 000								146 198 214
4.2.	Tárgyi eszközök adói	16 000 000								93 900 000
4.3.	Ipari adó	9 500 000								16 000 000
4.4.	Talajterhelési díj	61 000 000								9 500 000
4.5.	Gépjárműadó	300 000								61 000 000
4.6.	Egyéb önkormányzati érdekeltségű adók	6 300 000								300 000
4.7.	Egyéb közhatalmi bevételek									6 300 000
5.	Működési bevételek (5.1.+...+5.11.)	400 000								400 000
5.1.	Készletértékesítés ellenértéke	6 364 304		3 048 000					3 048 000	9 412 304
5.2.	Szolgáltatások ellenértéke			3 048 000					3 048 000	3 048 000
5.3.	Közvetített szolgáltatások díjai	1 640 000								1 640 000
5.4.	Tulajdonosi bevételek									
5.5.	Ellátási díjak	4 039 732								4 039 732
5.6.	Kiszámlázott általános forgalmi adó									
5.7.	Általános forgalmi adó visszatérítése	324 572								324 572
5.8.	Kamatbevételek									
5.9.	Egyéb pénzügyi műveletek bevételei									
5.10.	Biztosító által fizetett kártérítés									
5.11.	Egyéb működési bevételek									
6.	Felhalmozási bevételek (6.1.+...+6.5.)									
6.1.	Immateriális javak értékesítése	8 739 337	5 730 331	3 046 095						
6.2.	Ingatlanok értékesítése								8 776 426	18 365 763
6.3.	Egyéb tárgyi eszközök értékesítése	8 739 337	5 730 331	740 091						
6.4.	Részesedések értékesítése			3 046 000					6 493 416	15 279 753
6.5.	Részesedéssel megszűnésher kapcsolódó bevételek								3 046 000	3 046 000
7.	Működési célra átvett pénzeszközök (7.1.+...+7.3.)	1 800 000								
7.1.	Működési célú garancia- és kezességvállalásból megtérülések ÁH-n kívülről									
7.2.	Működési célú visszatérítendő támogatások, kölcsönök visszatér. ÁH-n kívülről									1 800 000
7.3.	Egyéb működési célú átvett pénzeszközök									
7.4.	7.3.-ból EU-s támogatás (közvetlen)	1 800 000								
8.	Felhalmozási célú átvett pénzeszközök (8.1.+8.2.+8.3.)									
8.1.	Felhalm. célú garancia- és kezességvállalásból megtérülések ÁH-n kívülről									1 800 000
8.2.	Felhalm. célú visszatérítendő támogatások, kölcsönök visszatér. ÁH-n kívülről									
8.3.	Egyéb felhalmozási célú átvett pénzeszközök									
8.4.	8.3.-ból EU-s támogatás (közvetlen)									
9.	KÖLTSÉGVETÉSI BEVÉTELEK ÖSSZESEN: (1+...+8)	477 110 980	6 915 742	15 904 104						
10.	Hitel-, kölcsöntőke-vétel államháztartáson kívülről (10.1.+10.3.)								31 931 846	509 042 826
10.1.	Rövid lejáratú hitelek, kölcsönök felvétele									
10.2.	Likviditási célú hitelek, kölcsönök felvétele pénzügyi vállalkozástól									
10.3.	Hosszú lejáratú hitelek, kölcsönök felvétele									

Megnevezés	Önkormányzat	
Feladat megnevezése	Kötelező feladatok bevételei, kiadásai	01

3.1.1. melléklet

Forintban!

Száma	Kimutatott előirányzat, előirányzat megnevezése	Eredeti előirányzat	1. sz. módosítás (+)	2. sz. módosítás (+)	3. sz. módosítás (+)	4. sz. módosítás (+)	5. sz. módosítás (+)	6. sz. módosítás (+)	Módosítások összesen	6. számú módosítás utáni előirányzat
A	B	C	D	E	F	G	H	I	J=(D+...+I)	K=C+J
11.	Belföldi értékpapírok bevételei (11.1. + ... + 11.4.)									
11.1.	Forgóeszköz jellegű belföldi értékpapírok bevétele, értékesítése									
11.2.	Éven belüli lejáratú belföldi értékpapírok kibocsátása									
11.3.	Befektetési célú belföldi értékpapírok bevétele, értékesítése									
11.4.	Éven túli lejáratú belföldi értékpapírok kibocsátása									
12.	Maradvány igénybevétele (12.1. + 12.2.)	429 490 071	10 126 340							
12.1.	Előző évi költségvetési maradvány igénybevétele	429 490 071	10 126 340						10 126 340	439 616 411
12.2.	Előző év vállalkozási maradványának igénybevétele								10 126 340	439 616 411
13.	Belföldi finanszírozás bevételei (13.1. + ... + 13.3.)									
13.1.	Államháztartáson belüli megelőlegezések									
13.2.	Államháztartáson belüli megelőlegezések törlesztése									
13.3.	Lejárat előtti kötvény visszavásárlása									
14.	Külföldi finanszírozás bevételei (14.1. + ... + 14.4.)									
14.1.	Forgóeszköz jellegű külföldi értékpapírok bevétele, értékesítése									
14.2.	Befektetési célú külföldi értékpapírok bevétele, értékesítése									
14.3.	Külföldi értékpapírok kibocsátása									
14.4.	Külföldi hitelek, kölcsönök felvétele									
15.	Váltóbevételek									
16.	Adósságot keletkeztető ügyletekből származó bevételek									
17.	FINANSZÍROZÁSI BEVÉTELEK ÖSSZESEN: (10. + ... +16.)									
18.	BEVÉTELEK ÖSSZESEN: (9+17)	429 490 071	10 126 340							
		1 126 401 051	37 872 892	15 306 184					10 126 340	439 616 411
									53 048 184	1 159 449 235

Megnevezés	Önkormányzat	
Feladat megnevezése	Kötelező feladatok bevételei, kiadásai	01

3.1.1. melléklet

Száma	Kimutatott előirányzat, előirányzat megnevezése	Eredeti előirányzat	1. sz. módosítás (+)	2. sz. módosítás (+)	3. sz. módosítás (+)	4. sz. módosítás (+)	5. sz. módosítás (+)	6. sz. módosítás (+)	Módosítások, összesen	1. számú mód.utáni előirányzat
A	B	C	D	E	F	G	H	I	J=(D+...+I)	K=(C+J)
				Kiadások						
1.	Működési célú pénzeszköz kiadások (1.1.+...+1.18.)	191 937 939	20 316 366	23 673 381					43 998 748	235 936 687
1.1.	Személyi juttatások	133 361 381	176 712	7 318 100					7 494 812	140 856 193
1.2.	Munkaadókat terhelő járulékok és szociális hozzájárulási adó	18 418 247	139 744	1 466 010					1 605 754	20 024 001
1.3.	Dologi kiadások	38 049 863	840 302	13 454 067					14 294 369	52 344 232
1.4.	Ellátottak pénzbeli juttatásai	40 951 381		12 337 032					12 337 032	53 288 413
1.5.	Egyéb működési célú kiadások			16 492					16 492	16 492
1.6.	az 1.1-ből: - Ellátottak évi étkezésének szervezési költségei									
1.7.	- Törvényi előírason alapuló befizetések									
1.8.	- Elemzések és tanulmányok									
1.9.	- Garancia- és kezességvállalásból kifizetés ÁH-n belülre									
1.10.	- Visszatérítendő támogatások, kölcsönök nyújtása ÁH-n belülre									
1.11.	- Visszatérítendő támogatások, kölcsönök törlesztése ÁH-n belülre									
1.12.	- Egyéb működési célú támogatások ÁH-n belülre									
1.13.	- Garancia- és kezességvállalásból kifizetés ÁH-n kívülre									
1.14.	- Visszatérítendő támogatások, kölcsönök nyújtása ÁH-n kívülre									
1.15.	- Átfutó tételek, átmenő tételek									
1.16.	- Kamattámogatások									
1.17.	- Egyéb működési célú támogatások államháztartáson kívülre									
1.18.	Tartalékok									
1.19.	az 1.18-ból: - Általános tartalék	10 041 673	18 909 391	-18 335 219					7 574 172	17 615 845
1.20.	- Céltartalék	3 500 000	11 390 719	-15 233 219					55 510	3 555 510
2.	Felhalmozási célú pénzeszköz kiadások (2.1.+2.3.+2.5.)	6 561 673	7 578 669						7 578 669	14 140 344
2.1.	Beruházások	643 080 751	299 400	-8 664 278					-8 374 878	634 705 873
2.2.	2.1.-ből ÉHA-n belülről megvalósuló beruházás	100 635 801	219 400	6 257 200					6 146 600	107 182 401
2.3.	Felújítások	76 586 667								76 586 667
2.4.	2.3.-ból ÉHA-n belülről megvalósuló felújítás	324 269 396		-14 923 478					-14 923 478	309 345 918
2.5.	Egyéb felhalmozási kiadások	152 380 396								152 380 396
2.6.	2.5.-ből - Garancia- és kezességvállalásból kifizetés ÁH-n belülre	18 173 354								18 173 354
2.7.	- Visszatérítendő támogatások, kölcsönök nyújtása ÁH-n belülre									
2.8.	- Visszatérítendő támogatások, kölcsönök törlesztése ÁH-n belülre									
2.9.	- Egyéb felhalmozási célú támogatások ÁH-n belülre									
2.10.	- Garancia- és kezességvállalásból kifizetés ÁH-n kívülre									
2.11.	- Visszatérítendő támogatások, kölcsönök nyújtása ÁH-n kívülre									
2.12.	- Lakástámogatás									
2.13.	- Egyéb felhalmozási célú támogatások államháztartáson kívülre									
3.	KÖLTSÉGVETÉSI KIADÁSOK ÖSSZESEN (1+2)	935 012 750	20 615 766	15 006 104					35 621 870	970 634 620
4.	Illetv., Lakosságtól szerzett államháztartáson kívülre (4.1.+...+4.2.)									
4.1.	Belföldi lejáratú hitelek, kölcsönök törlesztése									
4.2.	Külföldi célú hitelek, kölcsönök törlesztése pénzügyi vállalkozásnak									
4.3.	Belföldi lejáratú hitelek, kölcsönök törlesztése									
5.	Belföldi értékpapírok kiadásai (5.1.+...+5.6.)									
5.1.	Forgóeszközi célú belföldi értékpapírok vásárlása									
5.2.	Befektetési célú belföldi értékpapírok vásárlása									
5.3.	Részvényjegyek beváltása									
5.4.	Éven belül lejáratú belföldi értékpapírok beváltása									
5.5.	Belföldi kötvények beváltása									
5.6.	Éven túli lejáratú belföldi értékpapírok beváltása									
6.	Belföldi finanszírozási kiadások (6.1.+...+6.5.)									
6.1.	Államháztartáson belüli megelőlegezések folyósítása	191 577 351	-3 573 684						-3 573 684	188 003 667
6.2.	Államháztartáson belüli megelőlegezések visszafizetése									
6.3.	Központi, irányító szervi támogatás	8 418 728								8 418 728
6.4.	Pénzeszközök betétben elhelyezése	183 158 623	-3 573 684						-3 573 684	179 584 939
6.5.	Pénzügyi lízing kiadásai									
7.	KÜLföldi finanszírozási kiadások (7.1.+...+7.8.)									
7.1.	Forgóeszközi célú külföldi értékpapírok vásárlása									
7.2.	Befektetési célú külföldi értékpapírok vásárlása									
7.3.	Külföldi értékpapírok beváltása									
7.4.	Hitelek, kölcsönök törlesztése külföldi kormányoknak nem, szervezeteknek									
7.5.	Hitelek, kölcsönök törlesztése külföldi pénzintézeteknek									
8.	Adósághoz nem kapcsolódó származékos ügyletek									
9.	Váltókiadások									
10.	FINANSZÍROZÁSI KIADÁSOK ÖSSZESEN: (4.+...+9.)	191 577 351	-3 573 684						-3 573 684	188 003 667
11.	KIADÁSOK ÖSSZESEN: (3.+10.)	1 126 601 051	17 042 082	15 006 104					32 048 186	1 158 649 237
Éves tervezett létszám előirányzat (fő)									0	0
Közfoglalkoztatottak létszáma (fő)									0	0

Megnevezés	Önkormányzat
Feladat megnevezése	Önként vállalt feladatok bevételei, kiadásai

3.1.2 melléklet

01

01

Forintban!

Száma	Kimutatott előirányzat, előirányzat megnevezése	Eredeti előirányzat	1. sz. módosítás (+)	2. sz. módosítás (+)	3. sz. módosítás (+)	4. sz. módosítás (+)	5. sz. módosítás (+)	6. sz. módosítás (+)	Módosításokkal összesen	1. számú módosítás utáni előirányzat
A	B	C	D	E	F	G	H	I	J=(D+...+I)	K=C+J
		Bevételek								
1.	Önkormányzat működési támogatásai (1.1.+...+1.6.)	11 757 000	700 000						700 000	12 457 000
1.1.	Helyi önkormányzatok működésének általános támogatása	11 757 000	700 000						700 000	12 457 000
1.2.	Önkormányzatok egyes köznevelési feladatainak támogatása									
1.3.	Önkormányzatok szociális és gyermekjóléti feladatainak támogatása									
1.4.	Önkormányzatok kulturális feladatainak támogatása									
1.5.	Működési célú egyéb támogatások és kiegészítő támogatások									
1.6.	Elszámolásból származó bevételek									
2.	Működési célú támogatások államháztartáson belülről (2.1.+...+2.5.)									
2.1.	Elvonások és befizetések bevételei									
2.2.	Működési célú garancia- és kezességvállalásból megtérülések									
2.3.	Működési célú visszatérítendő támogatások, kölcsönök visszafizetése									
2.4.	Működési célú visszatérítendő támogatások, kölcsönök igénybevétele									
2.5.	Egyéb működési célú támogatások bevételei									
2.6.	2.5.-ből EU-s támogatás									
3.	Felhalmozási célú támogatások államháztartáson belülről (3.1.+...+3.5.)									
3.1.	Felhalmozási célú önkormányzati támogatások									
3.2.	Felhalmozási célú garancia- és kezességvállalásból megtérülések									
3.3.	Felhalmozási célú visszatérítendő támogatások, kölcsönök visszafizetése									
3.4.	Felhalmozási célú visszatérítendő támogatások, kölcsönök igénybevétele									
3.5.	Egyéb felhalmozási célú támogatások bevételei									
3.6.	3.5.-ből EU-s támogatás									
4.	Működési bevételek (4.1.+...+4.7.)									
4.1.	Intézményi ellátási díjak									
4.2.	Tárgyi eszközök, immateriális javak szolgáltatása, bérbeadása									
4.3.	Szolgáltatási díj									
4.4.	Talajterhelési díj									
4.5.	Gépjárműadó									
4.6.	Egyéb kezességvállalás és szolgáltatási adók									
4.7.	Egyéb kamatbevételek									
5.	Működési bevételek (5.1.+...+5.11.)									
5.1.	Készletértékesítés ellenértéke									
5.2.	Szolgáltatások ellenértéke									
5.3.	Közvetített szolgáltatások értéke									
5.4.	Tulajdonosi bevételek									
5.5.	Ellátási díjak									
5.6.	Kiszámlázott általános forgalmi adó									
5.7.	Általános forgalmi adó visszatérítése									
5.8.	Kamatbevételek									
5.9.	Egyéb pénzügyi műveletek bevételei									
5.10.	Biztosító által fizetett kártérítés									
5.11.	Egyéb működési bevételek									
6.	Felhalmozási bevételek (6.1.+...+6.5.)									
6.1.	Immateriális javak értékesítése									
6.2.	Ingatlanok értékesítése									
6.3.	Egyéb tárgyi eszközök értékesítése									
6.4.	Részesedések értékesítése									
6.5.	Részvényeknek magántőkebefektetési kapcsolódó bevételei									
7.	Működési célú átvett pénzeszközök (7.1.+...+7.4.)									
7.1.	Működési célú garancia- és kezességvállalásból megtérülések Áll-n belülről									
7.2.	Működési célú visszatérítendő támogatások, kölcsönök visszatér. Áll-n belülről									
7.3.	Egyéb működési célú átvett pénzeszközök									
7.4.	7.1.-ből EU-s támogatás (közvetlen)									
8.	Felhalmozási célú átvett pénzeszközök (8.1.+8.2.+8.3.)									
8.1.	Felhalm. célú garancia- és kezességvállalásból megtérülések Áll-n belülről									
8.2.	Felhalm. célú visszatérítendő támogatások, kölcsönök visszatér. Áll-n belülről									
8.3.	Egyéb felhalmozási célú átvett pénzeszközök									
8.4.	8.3.-ból EU-s támogatás (közvetlen)									
9.	KÖLTSÉGVETÉSI BEVÉTELEK ÖSSZESEN: (1+...+8)	11 757 000	700 000							
10.	Hitel-, kölcsöntőke-felvétel államháztartáson belülről (10.1.+10.2.)								700 000	12 457 000
10.1.	Hosszú lejáratú hitelek, kölcsönök felvétele									
10.2.	Likviditási célú hitelek, kölcsönök felvétele pénzügyi vállalkozástól									
10.3.	Rövid lejáratú hitelek, kölcsönök felvétele									

Megnevezés	Önkormányzat
Feladat megnevezése	Önként vállalt feladatok bevételei, kiadásai

3 1. 2 melléklet

B1

B1

Forintban!

Száma	Elemelt előirányzat, előirányzat megnevezése	Eredeti előirányzat	1. sz. módosítás (+)	2. sz. módosítás (+)	3. sz. módosítás (+)	4. sz. módosítás (+)	5. sz. módosítás (+)	6. sz. módosítás (+)	Módosítások összesen	1. számú módosítás utáni előirányzat
A	B	C	D	E	F	G	G	I	J=(D+...+I)	K=C+J
11.	Belföldi értékpapírok bevételei (11.1. +...+ 11.4)									
11.1.	Forgatási célú belföldi értékpapírok bevétele, értékesítése									
11.2.	Üzen belföldi lejáratú belföldi értékpapírok kibocsátása									
11.3.	Befektetési célu belföldi értékpapírok bevétele, értékesítése									
11.4.	Üzen téli lejáratú belföldi értékpapírok kibocsátása									
12.	Váltókölcsön lejárat bevétele (12.1. + 12.2.)									
12.1.	Előző évi költségvetési maradványának igénybevétele									
12.2.	Előző évi vállalkozási maradványának igénybevétele									
13.	Belföldi finanszírozás bevételei (13.1. + ... + 13.3.)									
13.1.	Államháztartáson belüli megelőlegezések									
13.2.	Államháztartáson belüli megelőlegezések törlesztése									
13.3.	Lejárat kötött betétek megszüntetése									
14.	Külföldi finanszírozás bevételei (14.1. +...+ 14.4.)									
14.1.	Forgatási célú külföldi értékpapírok bevétele, értékesítése									
14.2.	Befektetési célú külföldi értékpapírok bevétele, értékesítése									
14.3.	Külföldi értékpapírok kibocsátása									
14.4.	Külföldi hitelek, kölcsönök felvétele									
15.	Váltóbevételek									
16.	Áthúzódó, de nem kapcsolódó számviteli ügyletek bevételei									
17.	FINANSZÍROZÁSI BEVÉTELEK ÖSSZESEN: (11. + ... +16.)									
18.	BEVÉTELEK ÖSSZESEN: (9+17)	11 757 000	700 000						700 000	12 457 000

Megnevezés	Önkormányzat	
Feladat megnevezése	Önként vállalt feladatok bevételei, kiadásai	01
		01

3.1.2.melléklet

Sorszám	Kistelki előirányzat, előirányzat megnevezése	Évközi előirányzat	1. sz. módosítás (+)	2. sz. módosítás (+)	3. sz. módosítás (+)	4. sz. módosítás (+)	5. sz. módosítás (+)	6. sz. módosítás (+)	Módosítások összesen	1. számú módosítás utáni előirányzat
A	B	C	D	E	F	G	H	I	J=(D+...+I)	K=C+J
						Forintban!				
					Kiadások					
1.	Működési célú pénzeszköz kiadások (1.1+...+1.20)	11 757 000	700 000						700 000	12 457 000
1.1.	Személyi juttatások	4 200 000								4 200 000
1.2.	Munkaadókat terhelő járulékok és szociális hozzájárulási adó	819 000								819 000
1.3.	Dologi kiadások									
1.4.	Ellátottak pénzbeli juttatásai									
1.5.	Egyéb működési célú kiadások									
1.6.	az 1.1-ből: - Ellátottak részére az önkormányzat befizetései	6 738 000	700 000						700 000	7 438 000
1.7.	- Törvényben előírtakon alapuló befizetések									
1.8.	- Elmaradottak és befizetésük									
1.9.	- Garancia- és kezességvállalásból keletkezett kifizetés ÁH-n belülre									
1.10.	- Visszatérítendő támogatások, kölcsönök nyújtása ÁH-n belülre									
1.11.	- Visszatérítendő támogatások, kölcsönök törlesztése ÁH-n belülre									
1.12.	- Egyéb működési célú támogatások ÁH-n belülre									
1.13.	- Garancia- és kezességvállalásból kifizetés ÁH-n kívülre									
1.14.	- Visszatérítendő támogatások, kölcsönök nyújtása ÁH-n kívülre									
1.15.	- Adósságtörlesztés, átfinanszírozás									
1.16.	- Kamattámogatások									
1.17.	- Egyéb működési célú támogatások államháztartáson kívülre									
1.18.	Tartalékok									
1.19.	az 1.18-ból: - Általános tartalék									-
1.20.	- Céltartalék									
2.	Felhalmozási költségvetési kiadások (2.1.+2.3.+2.5.)									
2.1.	Beruházások									
2.2.	2.1.-ből EU-s forrásból megvalósuló beruházás									
2.3.	Felújítások									
2.4.	2.3.-ból EU-s forrásból megvalósuló felújítás									
2.5.	Egyéb felhalmozási kiadások									
2.6.	2.5.-ből - Garancia- és kezességvállalásból kifizetés ÁH-n belülre									
2.7.	- Visszatérítendő támogatások, kölcsönök nyújtása ÁH-n belülre									
2.8.	- Visszatérítendő támogatások, kölcsönök törlesztése ÁH-n belülre									
2.9.	- Egyéb felhalmozási célú támogatások ÁH-n belülre									
2.10.	- Garancia- és kezességvállalásból kifizetés ÁH-n kívülre									
2.11.	- Visszatérítendő támogatások, kölcsönök nyújtása ÁH-n kívülre									
2.12.	- Lakástámogatás									
2.13.	- Egyéb felhalmozási célú támogatások államháztartáson kívülre									
3.	KÖLTSÉGVETÉSI KIADÁSOK ÖSSZESEN (1+2)	11 757 000	700 000							
4.	Hitel-, kölcsöntörlesztés államháztartáson belülre (4.1. + ... + 4.3.)								700 000	12 457 000
4.1.	Rövid lejáratú hitelek, kölcsönök törlesztése									
4.2.	Likviditási célú hitelek, kölcsönök törlesztése pénzügyi vállalkozásoknak									
4.3.	Rövid lejáratú hitelek, kölcsönök törlesztése									
5.	Belföldi értékpapírok kiadásai (5.1. + ... + 5.6.)									
5.1.	Forgatási célú belföldi értékpapírok vásárlása									
5.2.	Befektetési célú belföldi értékpapírok vásárlása									
5.3.	Kincstárjegyek beváltása									
5.4.	Évon belül lejáró belföldi értékpapírok beváltása									
5.5.	Belföldi kötvények beváltása									
5.6.	Évon túl lejáró belföldi értékpapírok bevltása									
6.	Belföldi finanszírozás kiadásai (6.1. + ... + 6.5.)									
6.1.	Államháztartáson belüli megelőlegezések folyósítása									
6.2.	Államháztartáson belüli megelőlegezések visszafizetése									
6.3.	Központi, irányító szervi támogatás									
6.4.	Pénzeszközök betétként elhelyezése									
6.5.	Pénzügyi lízing kiadásai									
7.	Külföldi finanszírozás kiadásai (7.1. + ... + 7.5.)									
7.1.	Forgatási célú külföldi értékpapírok vásárlása									
7.2.	Befektetési célú külföldi értékpapírok vásárlása									
7.3.	Külföldi értékpapírok beváltása									
7.4.	Hitelek, kölcsönök törlesztése külföldi kormányoknak vagy szervezeteknek									
7.5.	Hitelek, kölcsönök törlesztése külföldi pénzintézeteknek									
8.	Adósságra nem kapcsolódó származékos ügyletek									
9.	Váltókiadások									
10.	FINANSZÍROZÁSI KIADÁSOK ÖSSZESEN: (4.+...+9.)									
11.	KIADÁSOK ÖSSZESEN: (3.+10.)	11 757 000	700 000						700 000	12 457 000

Éves tervezett létszám előirányzat (fő)										
Közfoglalkoztatottak létszáma (fő)									0	0
									0	0

Megnevezés	Önkormányzat
Feladat megnevezése	Államigazgatási feladatok bevételei, kiadásai

3.1.3 melléklet

01

01

Forintban!

Száma	Kimutatott előirányzat, előirányzat megnevezése	Eredeti előirányzat	1. sz. módosítás (±)	2. sz. módosítás (±)	3. sz. módosítás (±)	4. sz. módosítás (±)	5. sz. módosítás (±)	6. sz. módosítás (±)	Módosítások összesen	1. számú módosítás utáni előirányzat
A	B	C	D	E	F	G	G	I	J=(D+...+I)	K=C+J
		Bevételek								
1.	Önkormányzat működési támogatásai (1.1.+...+1.5.)									
1.1.	Helyi önkormányzatok működésének általános támogatása									
1.2.	Önkormányzatok egyes kötelező feladatainak támogatása									
1.3.	Önkormányzatok szociális és gyermekjóléti feladatainak támogatása									
1.4.	Önkormányzatok kulturális feladatainak támogatása									
1.5.	Működési célú egyéb támogatások és kiegészítő támogatások									
1.6.	Elkülönítésből származó bevételek									
2.	Működési célú támogatások államháztartáson belülről (2.1.+...+2.5.)									
2.1.	Elemzések és befizetések bevételei									
2.2.	Működési célú garancia- és kezességvállalásból megtérülések									
2.3.	Működési célú visszatérítendő támogatások, kölcsönök visszatérítése									
2.4.	Működési célú visszatérítendő támogatások, kölcsönök igénybevétele									
2.5.	Egyéb működési célú támogatások bevételei									
2.6.	2.3-ból ELI-s támogatás									
3.	Felhalmozási célú támogatások államháztartáson belülről (3.1.+...+3.5.)									
3.1.	Felhalmozási célú önkormányzati támogatások									
3.2.	Felhalmozási célú garancia- és kezességvállalásból megtérülések									
3.3.	Felhalmozási célú visszatérítendő támogatások, kölcsönök visszatérítése									
3.4.	Felhalmozási célú visszatérítendő támogatások, kölcsönök igénybevétele									
3.5.	Egyéb felhalmozási célú támogatások bevételei									
3.6.	3.3-ból ELI-s támogatás									
4.	Közhatalmi bevételek (4.1.+...+4.7.)									
4.1.	Építményadó									
4.2.	Idegenforgalmi adó									
4.3.	Ipari adó									
4.4.	Talajterhelési díj									
4.5.	Gépjárműadó									
4.6.	Egyéb helyi adók és szolgáltatási adók									
4.7.	Egyéb közhatalmi bevételek									
5.	Működési bevételek (5.1.+...+5.11.)									
5.1.	Készletértékesítés ellenértéke									
5.2.	Szolgáltatások ellenértéke									
5.3.	Ösztönzött szolgáltatások díjai									
5.4.	Tulajdonosi bevételek									
5.5.	Ellátási díjak									
5.6.	Kiszámlázott ÁFA az egyszerű adó									
5.7.	Általános forgalmi adó visszatérítése									
5.8.	Garanciabevételek									
5.9.	Egyéb pénzügyi műveletek bevételei									
5.10.	Biztosító által fizetett kártérítés									
5.11.	Egyéb működési bevételek									
6.	Felhalmozási bevételek (6.1.+...+6.5.)									
6.1.	Immateriális javak értékesítése									
6.2.	Ingatlanok értékesítése									
6.3.	Egyéb tárgyi eszközök értékesítése									
6.4.	Részesedések értékesítése									
6.5.	Részesedések megszüntetéséből keletkezett bevételek									
7.	Működési célú átvett pénzeszközök (7.1.+...+7.3.)									
7.1.	Működési célú garancia- és kezességvállalásból megtérülések ÁH-n kívülről									
7.2.	Működési célú visszatérítendő támogatások, kölcsönök visszatér. ÁH-n kívülről									
7.3.	Egyéb működési célú átvett pénzeszközök									
7.4.	7.3.-ból ELI-s támogatás (közvetlen)									
8.	Felhalmozási célú átvett pénzeszközök (8.1.+8.2.+8.3.)									
8.1.	Felhalm. célú garancia- és kezességvállalásból megtérülések ÁH-n kívülről									
8.2.	Felhalm. célú visszatérítendő támogatások, kölcsönök visszatér. ÁH-n kívülről									
8.3.	Egyéb felhalmozási célú átvett pénzeszközök									
8.4.	8.3.-ból ELI-s támogatás (közvetlen)									
9.	KÖLTSÉGVETÉSI BEVÉTELEK ÖSSZESEN: (1+...+8)									
10.	Illető- kölcsönfelvétel államháztartáson kívülről (10.1.+10.3.)									
10.1.	Hosszú lejáratú hitelek, kölcsönök felvétele									
10.2.	Likviditási célú hitelek, kölcsönök felvétele pénzügyi vállalkozástól									
10.3.	Rövid lejáratú hitelek, kölcsönök felvétele									

Megnevezés	Önkormányzat
Feladat megnevezése	Államigazgatási feladatok bevételei, kiadásai

J. 1/3 melléklet

B1

B1

Forintban!

Számla	Kimutatott előirányzat, előirányzat megnevezése	Eredeti előirányzat	1. sz. módosítás (±)	2. sz. módosítás (±)	3. sz. módosítás (±)	4. sz. módosítás (±)	5. sz. módosítás (±)	6. sz. módosítás (±)	Módosítások összesen	1. számú módosítás utáni előirányzat
A	B	C	D	E	F	G	H	I	J=(D+...+I)	K=(C+J)
11.	Belföldi értékpapírok bevételei (11.1.+...+11.5.)									
11.1.	Forgóeszközök belföldi értékpapírok beváltása, értékesítése									
11.2.	Éven belüli lejáratú belföldi értékpapírok kibocsátása									
11.3.	Befektetési célú belföldi értékpapírok beváltása, értékesítése									
11.4.	Éven túli lejáratú belföldi értékpapírok kibocsátása									
12.	Maradvány igénybevétele (12.1.+12.2.)									
12.1.	Előző évi költségvetési maradványának igénybevétele									
12.2.	Előző évi vállalkozási maradványának igénybevétele									
13.	Belföldi finanszírozás bevételei (13.1.+...+13.3.)									
13.1.	Államháztartáson belüli megelőlegezések									
13.2.	Államháztartáson belüli megelőlegezések visszafizetése									
13.3.	Letétek betétek megvonása									
14.	Külföldi finanszírozás bevételei (14.1.+...+14.4.)									
14.1.	Forgóeszköz célú külföldi értékpapírok beváltása, értékesítése									
14.2.	Befektetési célú külföldi értékpapírok beváltása, értékesítése									
14.3.	Külföldi értékpapírok kibocsátása									
14.4.	Külföldi hitelek, kölcsönök felvétele									
15.	Váltóbevételek									
16.	Adósságot nem keletkeztető ügyletek bevételei									
17.	FINANSZÍROZÁSI BEVÉTELEK ÖSSZESEN: (10.+...+16.)									
18.	BEVÉTELEK ÖSSZESEN: (9+17)									

Megnevezés	Önkormányzat
Feladat megnevezése	Államigazgatási feladatok bevételei, kiadásai

3.1.1 melléklet

Szám	Kimutatott előirányzat, előirányzat megnevezése	Eredeti előirányzat	1. sz. módosítás (±)	2. sz. módosítás (±)	3. sz. módosítás (±)	4. sz. módosítás (±)	5. sz. módosítás (±)	6. sz. módosítás (±)	Módosítások összesen	1. számú módosítás utáni előirányzat
A	B	C	D	E	F	G	H	I	J=D+...+I	K=C+J
										Forintban!
					Kiadások					
1.	Működési célú pénzeszköz kiadások (1.1+...+1.5+1.18)									
1.1.	Személyi juttatások									
1.2.	Munkaadókat terhelő járulékok és szociális hozzájárulási adó									
1.3.	Dologi kiadások									
1.4.	Ellátottak pénzbeli juttatásai									
1.5.	Egyéb működési célú kiadások									
1.6.	az 1.5-ből: - Előző évi elszámolásából származó befizetések									
1.7.	- Törvényi előíráson alapuló befizetések									
1.8.	- Elvonások és befizetések									
1.9.	- Garancia- és kezességvállalásból kifizetés ÁH-n belülre									
1.10.	-Visszatérítendő támogatások, kölcsönök nyújtása ÁH-n belülre									
1.11.	- Visszatérítendő támogatások, kölcsönök törlesztése ÁH-n belülre									
1.12.	- Egyéb működési célú támogatások ÁH-n belülre									
1.13.	- Garancia és kezességvállalásból kifizetés ÁH-n kívülre									
1.14.	- Visszatérítendő támogatások, kölcsönök nyújtása ÁH-n kívülre									
1.15.	- Árkiegészítések, értékesítési támogatások									
1.16.	- Kamattámogatások									
1.17.	- Egyéb működési célú támogatások államháztartáson kívülre									
1.18.	Tartalékok									
1.19.	az 1.18-ból: - Általános tartalék									
1.20.	- Céltartalék									
2.	Felhalmozási célú pénzeszköz kiadások (2.1.+2.3 +2.5.)									
2.1.	Beruházások									
2.2.	2.1.-ből ÁH-n belülre megvalósuló beruházás									
2.3.	Felújítások									
2.4.	2.3.-ból ÁH-n belülre megvalósuló felújítás									
2.5.	Egyéb felhalmozási kiadások									
2.6.	2.5.-ből - Garancia- és kezességvállalásból kifizetés ÁH-n belülre									
2.7.	- Visszatérítendő támogatások, kölcsönök nyújtása ÁH-n belülre									
2.8.	- Visszatérítendő támogatások, kölcsönök törlesztése ÁH-n belülre									
2.9.	- Egyéb felhalmozási célú támogatások ÁH-n belülre									
2.10.	- Garancia- és kezességvállalásból kifizetés ÁH-n kívülre									
2.11.	- Visszatérítendő támogatások, kölcsönök nyújtása ÁH-n kívülre									
2.12.	- Lakástámogatás									
2.13.	- Egyéb felhalmozási célú támogatások államháztartáson kívülre									
3.	KÖLTSÉGVETÉSI KIADÁSOK ÖSSZESEN (1+2)									
4.	Hitel-, kölcsöntőke-visszafizetés államháztartáson kívülre (4.1. + ... + 4.3.)									
4.1.	Hosszú lejáratú hitelek, kölcsönök törlesztése									
4.2.	Likviditási célú hitelek, kölcsönök törlesztése pénzügyi vállalkozásnak									
4.3.	Rövid lejáratú hitelek, kölcsönök törlesztése									
5.	Befektetési értékpapírok kiadásai (5.1. + ... + 5.4.)									
5.1.	Forgóeszközi célú belföldi értékpapírok vásárlása									
5.2.	Befektetési célú belföldi értékpapírok vásárlása									
5.3.	Részvényjegyek befizetése									
5.4.	Éven belülre lejáró belföldi értékpapírok beváltása									
5.5.	Belföldi befektetési jegyek beváltása									
5.6.	Éven túli lejáratú belföldi értékpapírok beváltása									
6.	Belföldi finanszírozási kiadások (6.1. + ... + 6.5.)									
6.1.	Államháztartáson belüli megelőlegezések folyósítása									
6.2.	Államháztartáson belüli megelőlegezések visszafizetése									
6.3.	Központi, irányító szervi támogatás									
6.4.	Pénzeszközök betétként elhelyezése									
6.5.	Pénzügyi befektetés kiadásai									
7.	KÜLföldi finanszírozási kiadások (7.1. + ... + 7.5.)									
7.1.	Forgóeszközi célú külföldi értékpapírok vásárlása									
7.2.	Befektetési célú külföldi értékpapírok vásárlása									
7.3.	Külföldi értékpapírok beváltása									
7.4.	Illeték, kölcsönök törlesztése külföldi kormányoknak, nemz. szervezeteknek									
7.5.	Illeték, kölcsönök törlesztése külföldi pénzintézeteknek									
8.	Adósságot keletkeztető ügyletek									
9.	Váltókiadások									
10.	FINANSZÍROZÁSI KIADÁSOK ÖSSZESEN: (4.+...+9.)									
11.	KIADÁSOK ÖSSZESEN: (3.+10.)									
Éves tervezett létszám előirányzat (fő)										
Közfoglalkoztatottak létszáma (fő)									0	0
									0	0

Tarcal községi Önkormányzat Képviselőtestületének

2019. évi MUNKATERV
Tervezete

A Képviselőtestület az eddigi gyakorlatának megfelelően minden hónap utolsó hetének keddi napján 14 órakor tartja ülését.

Január:

1./ **Beszámoló a 2018. évi közművelődési tevékenységről, a 2019. évi tervekről.**
Előadó: művelődésszervező

2./ **2019. évi rendezvényterv elfogadása**
Előadó: művelődésszervező

3./ **Konzultáció a helyi civil szervezetek vezetőivel, 2018. évi beszámolók, 2019. évi tervek**
Előadók: a szervezetek képviselői

4./ **Beszámoló a Képviselőtestület bizottságainak munkájáról**
Előadók: bizottsági elnökök

5./ **Önkormányzati tulajdonú zártkerti ingatlanok (3615., 3616., 3617.hrsz.) értékesítése**
Előadó: jegyző

6./ **Az Idősek Klubja II.ütem projekt közbeszerzési kiírásának megtárgyalása**
Előadó: jegyző

7./ **A Védőnői Szolgálat épületfelújítása projekt közbeszerzési kiírásának megtárgyalása**
Előadó: jegyző

8./ **Tájékoztató az elmúlt félév lejárt határidejű határozatainak végrehajtásáról**
Előadó: jegyző

9./ **A polgármester tájékoztatója az előző ülés óta eltelt időszak intézkedéseiről**
Előadó: polgármester

10./ **Indítványok, javaslatok**

Február:

1./ **2019. évi önkormányzati költségvetés első olvasatának megtárgyalása**
Előadó: polgármester

2./ **2019. évi éves közbeszerzési terv elfogadása**
Előadó: polgármester

3./ **Köztemető üzemeltetőjének beszámolója a 2018. évi tevékenységéről**
Előadó: Erdélyi István ügyvezető

4./ **A polgármester 2019. évi szabadságolási ütemtervének jóváhagyása**
Előadó: polgármester

5./ **Az Idősek Klubja II.ütem projekt kivitelezésére beérkezett ajánlatok elbírálása**
Előadó: jegyző

6./ **A Védőnői Szolgálat épület felújítása projekt kivitelezésére beérkezett ajánlatok elbírálása**
Előadó: jegyző

7./ **A polgármester tájékoztatója az előző ülés óta eltelt időszak intézkedéseiről**
Előadó: polgármester

8./ **Indítványok, javaslatok**

Március

1./ **A 2019. évi önkormányzati költségvetés elfogadása**
Előadó: jegyző

2./ **Tájékoztató a Borsod-Abaúj-Zemplén Megyei Kormányhivatal Tokaji Járási Hivatal Kormányablak tevékenységéről**
Előadó: Dr. Szabó Rita hivatalvezető

3./ **Hegyközség tájékoztatója**
Előadó: Kanczler András elnök

4./ **Tájékoztató a 2019. évi közfoglalkoztatási programokról**
Előadó: Sárossi Zoltán műszaki ügyintéző

5./ **A polgármester tájékoztatója az előző ülés óta eltelt időszak intézkedéseiről**
Előadó: polgármester

6./**Indítványok, javaslatok**

Április

1./ **A 2018. évi zárszámadás megtárgyalása**
Előadó: polgármester

2./ **Éves ellenőrzési jelentés, illetve éves összefoglaló jelentés elfogadása**
Előadó: Dr. Kovács Zoltán jegyző

3./ **A 2018. évi gyermekjóléti, gyermekvédelmi feladatok átfogó értékelése**
Előadó: Urbán Mária családsegítő

4./ **Beszámoló az Idősek Klubja tevékenységéről**
Előadó: intézményvezető

5./ **Személyes gondoskodás, étkeztetés önköltségének, térítési díjainak megállapítása**
Előadó: jegyző

6./ **A polgármester tájékoztatója az előző ülés óta eltelt időszak intézkedéseiről**
Előadó: polgármester

7./ **Indítványok, javaslatok**

Május

1./ **Tokaji Rendőrőrs tájékoztatója a közrend, közbiztonság helyzetéről**
Előadó: Szerencsi Rendőrkapitányság vezetője és Tokaji Rendőrőrs parancsnok

2./ **Polgárőrség tájékoztatója**
Előadó: Lovász László polgárőr parancsnok

3./ **A polgármester tájékoztatója az előző ülés óta eltelt időszak intézkedéseiről**
Előadó: polgármester

4./ **Indítványok, javaslatok**

Június

1./ **A Helyi Választási Bizottság és a Szavazatszámláló Bizottságok tagjainak megválasztása**
Előadó: jegyző

2./ **Tájékoztató a Korona Takarék Takarékszövetkezet Tarcali Kirendeltsége tevékenységéről**
Előadó: a Takarékszövetkezet vezetője

3./ **Konzultáció a helyi egyházak képviselőivel**
Előadó: polgármester

4./ **A polgármester tájékoztatója az előző ülés óta eltelt időszak intézkedéseiről**
Előadó: polgármester

5./ **Indítványok, javaslatok**

Július

1./ **Tájékoztató a település egészségügyi helyzetéről, a központi orvosi ügyelet működéséről**
Előadó: orvosok, védőnők, ügyelet vezetője

2./ **A polgármester tájékoztatója az előző ülés óta eltelt időszak intézkedéseiről**
Előadó: polgármester

3./ **Tájékoztató az elmúlt félév lejárt határidejű határozatainak végrehajtásáról**
Előadó: jegyző

4./ **Indítványok, javaslatok**

Augusztus

nyári szünet

Szeptember

1./ **Tájékoztató az önkormányzat I. féléves gazdálkodásáról**
Előadó: polgármester

2./ **Kikelet Napköziotthonos Óvoda és Bölcsőde, Konyha és Étkezde beszámolója a 2018/2019-es nevelési évről, illetve a 2019/2020-as nevelési évre történő felkészülésről**
Előadó: intézményvezető

3./ **Beszámoló a Tarcali Közös Önkormányzati Hivatal 2018. évi tevékenységéről**
Előadó: jegyző

4./ **A polgármester tájékoztatója az előző ülés óta eltelt időszak intézkedéseiről**
Előadó: polgármester

5./ **Indítványok, javaslatok**

Október

1./ **Beszámoló az adózás helyzetéről**
Előadó: pénzügyi csoport

2./ **BURSA HUNGARICA Felsőoktatási Önkormányzati ösztöndíjrendszerhez történő csatlakozás megtárgyalása, szabályzat elfogadása**
Előadó: polgármester

3./ **A polgármester tájékoztatója az előző ülés óta eltelt időszak intézkedéseiről**
Előadó: polgármester

4./ **Indítványok, javaslatok**

November

1./ **A Képviselőtestület alakuló ülése (alpolgármester megválasztása, valamint bizottságok megalakítása)**
Előadó: jegyző

2./ **Belső ellenőrzési terv elfogadása**
Előadó: Dr. Kovács Zoltán jegyző

3./ **Indítványok, javaslatok**

December

1./ A képviselőtestület 2020. évi munkatervének megalkotása
Előadó: polgármester

2./ Tájékoztató a 2019. évben benyújtott pályázatokról
Előadó: polgármester

3./ A polgármester tájékoztatója az előző ülés óta eltelt időszak intézkedéseiről
Előadó: polgármester

4./ Indítványok, javaslatok

5./ Közmeghallgatás

HATÁROZATI JAVASLAT

Tárgy: A 2019. évi képviselőtestületi munkaterv elfogadása

Tarcal Község Önkormányzat Képviselőtestülete a 2019. évi munkatervét jelen határozat mellékleteként elfogadja, jóváhagyja.

A Képviselőtestület felkéri a polgármestert, hogy a munkatervben foglaltak végrehajtásáról, az ülések összehívásáról gondoskodjon.

Felelős: polgármester
Határidő: 2019. december 31.

Tájékoztató
a 2018. évben benyújtott pályázatokról

1./ **Világörökség részét képező Tokaj-Hegyaljai borvidékhez tartozó települések fejlesztéséről szóló 1799/2016.(XII.20.) Kormány határozat szerinti támogatás (Rákóczi utca légkábel kiváltás, 626. hrsz.-ú parkoló szilárd burkolattal történő ellátása)**
Támogatás összege: 32 200 000 Ft
2018. február 06-án történt meg a Rákóczi utca légkábel kiváltás műszaki átadása.
Kivitelezés összege:23 565 830 Ft

2./ **A Belügyminisztérium az önkormányzati ASP rendszer működésének támogatása**
Az ASP rendszer bevezetésében aktívan közreműködő köztisztviselők munkájának elismerésére használható fel.
Támogatás összege: 332 000 Ft

3./ **A Belügyminisztérium az egyes települési önkormányzatok feladatainak támogatása érdekében történő előirányzat- átcsoportosításáról szóló 1818/2016. (XII.22.) Kormány határozat szerinti támogatás**
Támogatási összeg: 55 000 000 Ft
Ingatlan vásárlás 25 000 000 Ft
Ingatlan felújítás 30 000 000 Ft

4./ **Bel- és csapadékvíz-elvezető rendszer felújítása, kialakítása Tarcal községben**
TOP-2.1.3-15-B01-2016-00058.
Támogatás összege: 240 000 000 Ft
Műszaki átadás:2018. 09.28.

5./ **Forgalomcsillapító és kerékpáros létesítmények megvalósítása Tarcal község közlekedésfejlesztése érdekében**
TOP-3.1.1-15-B01-2016-00005.
Támogatás összege:80 000 000 Ft
Műszaki átadás: 2018.11.13.

6./ **Településképet meghatározó épületek külső rekonstrukciója, többfunkciós közösségi tér létrehozása, fejlesztése, energetikai korszerűsítése- Fő út 89.**
Projekt összköltsége:52 347 596 Ft
Támogatás összege: 47 112 829 Ft
Saját erő összege:5 234 767 Ft

7./ **Tarcal Község Önkormányzata által fenntartott Idősek Klubja szociális intézmény fejlesztése új épületben való elhelyezéssel**
TOP-4.2.1-26-B01-2017-00013.
Támogatás összege: 85 000 000 Ft

8./ Védőnői szolgálat épületének bővítése és felújítása Tarcal községben
TOP-4.1.1-16-B01-2017-00008.
Támogatás összege:45 000 000 Ft

9./ Külterületi helyi utak fejlesztése, önkormányzati utak kezeléséhez, állapotjavításához, karbantartásához szükséges erő- és munkagépek beszerzése- Traktor beszerzés
VP-7.2.1-7.4.1.2-16
Projekt összköltsége:10 094 871 Ft
Támogatás összege: 9 085 384 Ft
Saját erő:1 009 487 Ft
A traktor beszerzése 2018. augusztus 06-án megtörtént.

10./ Közép- és Kelet -európai Történelem és Társadalom Kutatásáért Közalapítvány
I. világháborús emlékmű felújítása
Támogatás összege: 2 000 000 Ft

11./ Elnöki keretből támogatás
Az első világháborús hősök emlékművének és emlékparkjának avató ünnepségének támogatása
Támogatás összege: 100 000 Ft

12./ Humán szolgáltatások fejlesztése a Tokaj- Sárospatak térségben
EFOP-1.5.3-16.-2017-00038.
Támogatás összege:39 882 386 Ft
Eszközbeszerzés :3 416 950 Ft
Felújítás Borfalu burkolás :3 543 600 Ft
Rendezvények összesen :12 403 600 Ft
- Tárlat :1 270 000 Ft
- Tarcali Nap, Szentiváneji 9 000 000 Ft
- Közösségépítő foglalkozások 1 524 000 Ft
- Családi és Sport Napok :609 600 Ft

Lakhatási támogatás: 1 000 000 Ft
Képzések, napközi táborok, programok: 19 518 236 Ft

13./ Humán kapacitások fejlesztése a Sárospatak- Tokaj térségben
EFOP-3.9.2-16-2017-00030.
Támogatás összege: 27 223 210 Ft
Eszközbeszerzés: 4 116 000 Ft
Felújítás:3 505 000 Ft
- Sószoba:1 700 000 Ft
- Múzeum 1 335 520 Ft
- Borfalu udvari deszka csere: 469 480 Ft

Képzések, napközi táborok, óvodai programok: 19 602 210 Ft

14./ Kiegészítő tüzelőanyag támogatása 69 m3
Támogatás összege: 1 314 450 Ft
Északerdő Zrt- nek átutalt összeg: 1 789 101 Ft
Saját erő összege: 474 651 Ft

Szociális célú tüzelőanyag vásárlás támogatása 343 m3
Támogatás összege: 6 534 150 Ft
Északerdő Zrt- nek átutalt összeg:7 710 297 Ft
Saját erő összege: 1 176 147 Ft

Téli rezsicsökkentés támogatása: 250 háztartás
Támogatás összege: 3 000 000 Ft

15./ Rendkívüli szociális támogatás
Támogatás összege: 7 379 000 Ft, amely összeget folyamatosan a szociális ellátás területén használunk fel.

16./ Vis maior támogatás- Könyves K. utca 635/7. hrsz partfal helyreállítás
Összköltség: 29 616 400 Ft
Támogatás összege: 26 654 000 Ft (90 %)
Saját erő összege:2 962 400 Ft

17./ LEADER VP6-19.2.1.-24-8.1.6-17
Közösségi rendezvények és közösségformáló programok támogatása
Tarcali Napok
Összköltség: 2 000 000 Ft
Önerő: 200 000 Ft
Elbírálás alatt!

18./ LEADER VP6-19.2.1.-24-3-17
Közösségi, elsősorban turisztikai szolgáltatások létrehozásának támogatása a kihasználatlan ingatlanok fejlesztésével
Civil Ház emeleti szintjének kialakítása, berendezési tárgyak beszerzése Fő u. 67. sz. alatt
Összköltsége: 8 500 000 Ft
Önerő: 1 275 000 Ft
Elbírálás alatt!

19./ LEADER VP6-19.2.1.-24-8.1.1-17
Partnerségen alapuló közösségi kezdeményezések támogatása
Szerednyei emlékmű állítása Fő u.
Összköltség: 3 500 000 Ft
Önerő: 350 000 Ft
Elbírálás alatt!

20./ 2018.évi Önkormányzati feladatellátást szolgáló fejlesztések támogatása
Tarcal, Nagy B. utca, Jókai utca, Vasút utca felújítása
Teljes költsége: 17 795 803 Ft
Támogatás összege: 15 000 000 Ft
Önerő összege: 2 795 803 Ft
Nem nyert forráshiány miatt!!!

21./ Zártkerti Program ZP-1-2017
Hrsz. 3999 makadámút készítés 3846 Hrsz. Szőlőterület vásárlás tereprendezés.
Összköltség: 10 000 000 Ft
Forrás hiány miatt elutasítva!

22./ Bethlen Gábor Alap Testvér-települési programok és együttműködések-2017
Összköltség: 2 500 000 Ft
Forráshiány miatt elutasítva!

Tarcal, 2018. december 12.

Butta László
polgármester

E L Ő T E R J E S Z T É S

Páll Roland tarcali lakos rendezési terv módosítási kérelméhez

Tisztelt Képviselőtestület!

Önkormányzatunk az elmúlt években több alkalommal is módosította a település rendezési tervét, nem egy esetben olyan vállalkozások kezdeményezésére, akik valamilyen fejlesztést, beruházást terveztek településünkön. Ezen megkeresések benyújtói minden esetben tulajdonosai voltak az érintett ingatlanoknak, s a beígért fejlesztések többségükben megvalósultak, vagy megvalósításuk folyamatban van.
Volt persze olyan megkeresés is, amelyben egy más településen működő vállalkozás településünkön telephelyet, fejlesztésre alkalmas területet keresett, majd amikor megtaláltuk a számukra megfelelő helyet, s a szükséges döntéseket meghoztuk, bejelentették, hogy mégsem kezdik meg a beruházást, mert a fejlesztéshez szükséges pályázati forrást nem nyerték el.

Figyelemmel fentiekre, valamint arra, hogy Páll Roland - kérelme szerint - nem saját maga kíván fejlesztést végrehajtani a tulajdonában álló területeken, hanem azokat jövőbeni befektetőknek szeretné értékesíteni, akik majd esetlegesen fejlesztést hajtanak ott végre, azt javasoljuk, hogy a rendezési terv módosítását csak a módosítás költségeinek megelőlegezése esetén indítsuk el.
Javasoljuk ezt annak ellenére, hogy eddig ilyen befizetésre nem tartottunk igényt.
Azt gondoljuk, hogy a Képviselőtestület hangsúlyozottan vállalkozásbarát elkötelezettsége mellett sem engedhetjük meg magunknak azt, hogy egy teljesen bizonytalan fejlesztés reményében önkormányzati pénzeszközöket fordítsunk a rendezési terv módosítására.

A korábbi HÉSZ módosítások tapasztalata alapján megállapítható, hogy a rendezési terv ismételt módosításnak költsége mintegy hétszázezer forint. A határozati javaslat szerint a kérelmezőnek ezt a hétszázezer forintot kellene megelőlegeznie, melynek felhasználásáról a külön megállapodásban foglaltaknak megfelelően elszámolunk. Amennyiben hétszázezer forintnál kevesebb költség merül fel, úgy a különbözetet visszaadjuk a kérelmezőnek, amennyiben a költségek magasabbak lesznek, mint hétszázezer forint, úgy azt várjuk, hogy a többletköltséget fizesse meg számunkra.

Tarcal, 2018. december 12.

Butta László
polgármester

Dr. Kovács Zoltán
jegyző

H A T Á R O Z A T I J A V A S L A T

Tárgy: Páll Roland tarcali lakos településrendezési terv módosítási kérelme.

Tarcal Község Önkormányzat Képviselőtestülete Páll Roland Tarcal zám alatti lakos kérelmét, - melyben a tulajdonában álló Tarcal belterületi 14/38 hrsz-ú, valamint 14/37 hrsz-ú ingatlanokra vonatkozó hatályos Helyi Építési Szabályozás módosítását kérte - megtárgyalta, s az alábbi határozatot hozta:

1. A Helyi Építési Szabályzat és Szabályozási terv rajzi munkarészei és az ahhoz tartozó indoklás szaktervező által történő elkészítésének becsült költsége bruttó 700.000.-Ft, azaz Hétszázezer forint.
2. Az 1. pont szerinti feladatok Képviselőtestület által történő megrendelésének feltétele, hogy a kérelmező vállalja a módosítás költségeinek megtérítését, illetve a becsült költségek megelőlegezését külön megállapodás keretében.
3. A Képviselőtestület a külön megállapodás megkötését, a becsült költségek megelőlegezését követően, a Helyi Építési Szabályzat módosítását haladéktalanul elindítja, a terveket megrendeli.

A Képviselőtestület felkéri a jegyzőt, hogy jelen határozatról a kérelmezőt tájékoztassa, illetve felhatalmazza a polgármestert a megkötendő külön megállapodás aláírására.

Felelős: polgármester, jegyző

Határidő: 2019. január 31.

TARCALI KÖZÖS ÖNKORMÁNYZATI HIVATAL
Érkezett: 20 18 év 12 hó 05 nap
4-357 szám
Iktatókód: Ügyszám: Ügyszám: Előadó: Dr. K.Z.

KÉRELEM A TARCALI TELEPÜLÉSRENDEZÉSI TERV MÓDOSÍTÁSÁHOZ

Tisztelt tarcali Képviselő-testület!

Alulírott, Páll Roland, lakcímem:

ezúton szeretném kérni a Képviselő-testület tagjait az alábbi változtatásokra a tarcali településrendezési tervben:

- **14/38 hrsz.-ú, mezőgazdasági üzemi terület besorolású telek, jelenlegi EK>=30 m előkerti távolságot kérem csökkentsék EK>=5 m távolságra.**

Indoklás: A **telek hasznosítása érdekében** lenne szükség az előkerti távolság csökkentésre, mert a telek **formai adottsága miatt** a praktikusan beépíthető rész a Fő úttól mért 30-40 méteres távolságon belül van.

A jelenlegi szabályozás alapján a 14/38 hrsz 4351 m2-es telek hiába 40%-ban beépíthető, ha az EK>=30 m szabály szerint tiltott az épület elhelyezés a telek jelentős részén a fent említett és a csatolt térképen látható formai adottságból kifolyólag.

Az **5 méteres előkerti távolság** a környező, például a Fő utca ellenkező oldalán jelenleg is érvényben van, ezért kérem a **14/38 hrsz telekre is ugyanezt** a távolságot megszavazni szíveskedjenek.

Ezt a telket, valamint a 14/37 hrsz-ú telket is eladásra kínálom és hirdetem. Szerencsére vannak érdeklődők, akik **mezőgazdasági vállalkozást szeretnének a jövőben létesíteni a** területen. Egyetlen akadály ez, a **praktikus felhasználást gátló** tarcali településrendezési **szabályzat**, amit kérem a fent említett módon javítani szíveskedjenek.

- **14/37 hrsz.-ú, egyéb iparterületi övezetben található telek, ipari övezethatárának kihelyezését (15 m-rel) a Hárs utca határához, valamint a jelenlegi EK>=10 m előkerti távolságot EK>= 5 méterre csökkentését**

Indoklás:

A 14/37 hrsz-ú telekre is a fent említett érdeklődő jelentkezett mezőgazdasági, **gyümölcs feldolgozó vállalkozás Tarcalon** való működtetés céljából. A telekhasználatot megelőzően viszont szükségesnek látom a telek beépíthetőségét minél praktikusabbá tenni és úgy átadni egy jövőbeni bérlőnek vagy vásárlónak.

Remélem, hogy legalább annyira **hasznosnak** tartják ebben az **ipari övezetben található telkek jövőbeni gazdasági potenciálját**, mint én, és a fent említett **változtatások** megszavazása és kivitelezése **hosszú távon hozzájárulnak Tarcal gyarapodásához.**

1. melléklet: térkép részlet a 14/37 és 14/38 hrsz-ú telkekről, amin tollal, arányosan be lett jelölve (Budai István által, a tokaji Építésügyi Hatóságtól) a be nem építhető előkerti (EK) távolságok
   Ezen a térkép részleten szintén látható, hogy a legtöbb környező övezetben EK>= 5 méter jellemző
2. melléklet: térkép részlet a 14/37 és 14/38 hrsz-ú telkekről, amin be lett jelölve zöld színnel satírozva (Budai István által, a tokaji Építésügyi Hatóságtól), a beépíthető területek, valamint az övezeti határ, ami indokolatlanul van a Hárs utcától 15 méterre helyezve

Válaszukat várva, maradok tisztelettel,

Páll Roland

Tarcal, 2018. 12. 06.

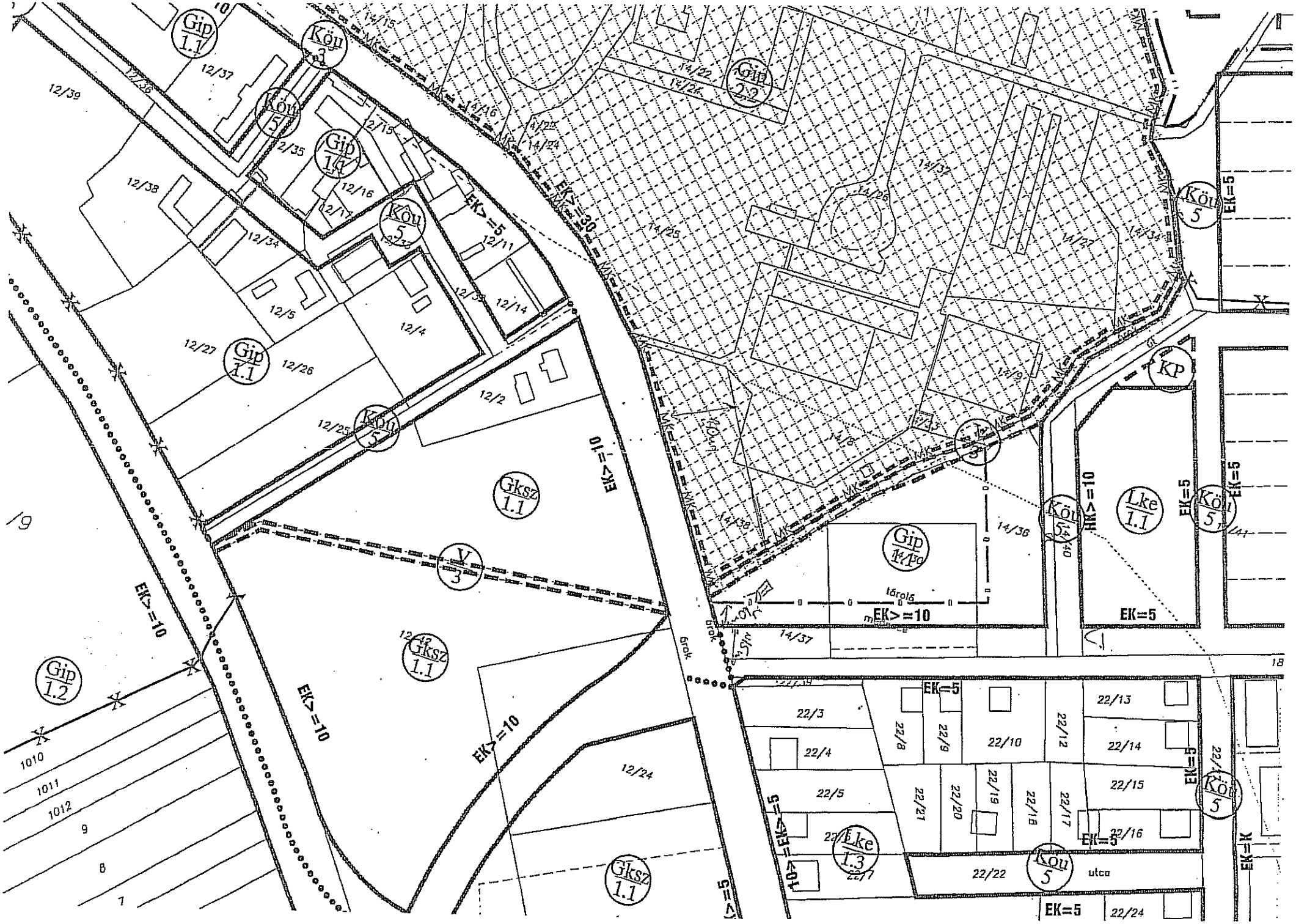
Gip 1.1
Köu 3
Köu 5
Gip 1.1
Köu 5
Gip 1.1
Köu 5
Gip 2.2
Köu 5
KP
Köu 5
Lke 1.1
Köu 5
Gip 14/Pa
tároló
Gksz 1.1
V 3
Gksz 1.1
Gksz 1.1
Gip 1.2
Lke 1.3
Köu 5
utca
EK>=5
EK>=10
EK>=30
EK=5
HK>=10
12/39
12/37
12/38
12/35
12/34
12/27
12/26
12/25
12/24
12/2
12/4
12/5
12/11
12/14
14/15
14/16
14/22
14/24
14/25
14/26
14/32
14/33
14/34
14/36
14/37
22/3
22/4
22/5
22/8
22/9
22/10
22/12
22/13
22/14
22/15
22/16
22/17
22/18
22/19
22/20
22/21
22/22
22/24
1010
1011
1012
9
8
7
18

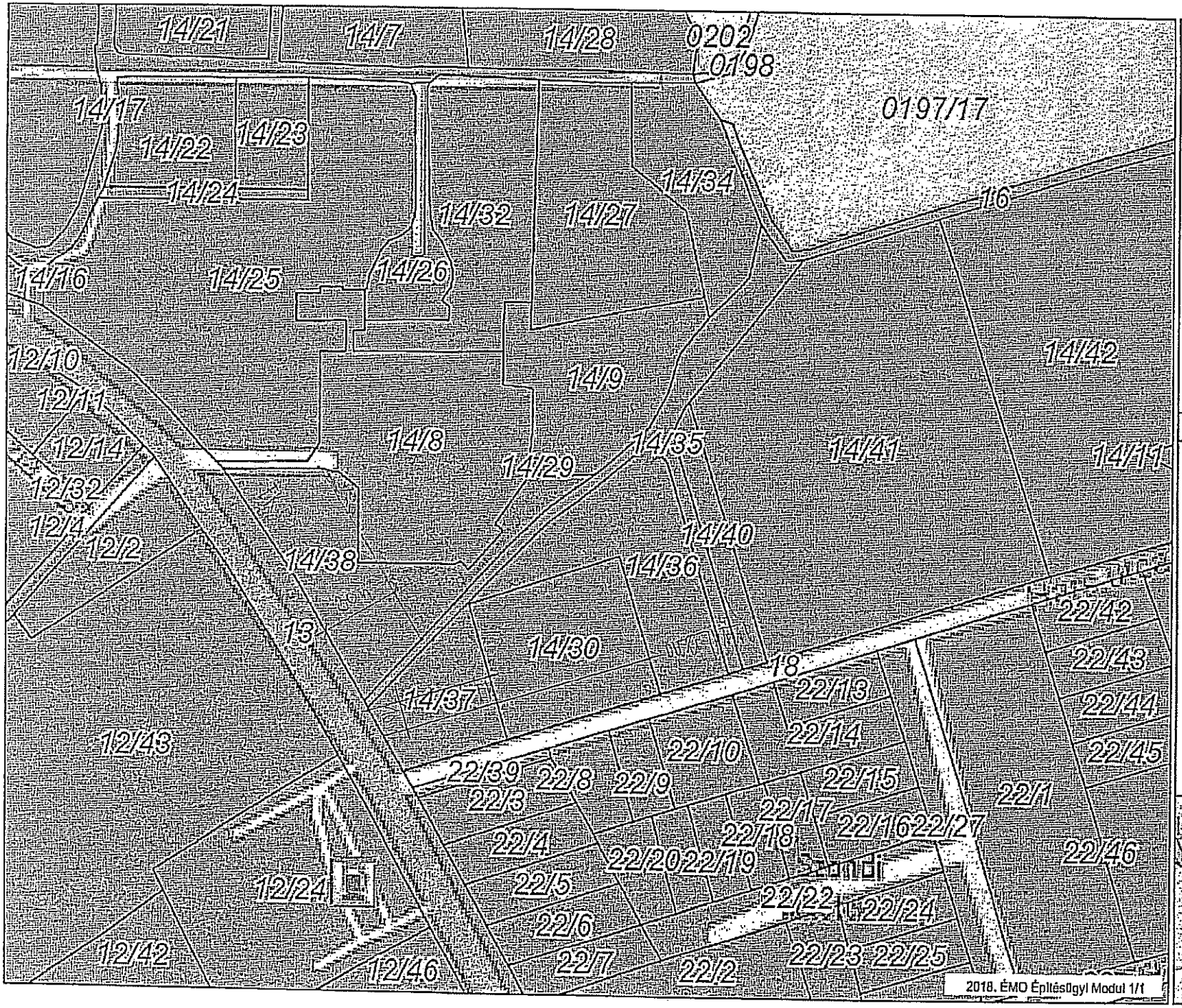

2018-12-05

M = 1:2000

Lechner Tudásközpont
Nonprofit Kft.

1111 Budapest
Budafoki út 59.
Telefon: (1) 279 2640
www.lechnerkozpont.hu
info@lechnerkozpont.hu

Előterjesztés

Lakatos Józsefné bérlő önkormányzati bérlakás

megvásárlása iránti kérelméhez

Tisztelt Képviselőtestület!

A Tarcal Haladás utcában található korábbi önkormányzati bérlakások közül - egy kivételével - valamennyit értékesítettük a bérlők részére az elmúlt években. Az egyetlen, még önkormányzati tulajdonban lévő lakásra is beérkezett a vételi kérelem.

A kérelmező Lakatos Józsefné bérlő, aki a Haladás utca 4. szám alatti lakóingatlant kívánja megvásárolni.

Sajnos előtakarékossággal nem rendelkezik, mindössze 28.500Ft-os minimálnyugdíja van, melyből havi 10. 000 Ft-os részletfizetést ajánlott a vételár megfizetéseként. Személyes megjelenésekor jelezte, hogy a vételár megfizetésében gyermekei segítségére lesznek.

Az ingatlan nyilvántartási értéke 406.218 Ft.

Tekintettel arra, hogy az elmúlt év márciusában egyenként 419.000Ft-os eladási áron értékesítettünk két szomszédos lakást is a Haladás utcában, javaslom a vételárat ebben az esetben is 419.000.-Ft-ban megállapítani, s fogadjuk el a vételár teljesítésének havi 10.000.-Ft-os részletekben történő megfizetését.

Lakatos Józsefné az ingatlan megvásárlására vonatkozó kérelmén túl, szerény jövedelmére figyelemmel azt is kérte, hogy az adás-vételi szerződés megkötésével járó költségeket az önkormányzat vállalja át.

Ez utóbbi kérését nem tartom támogatandónak, figyelemmel arra, hogy a vételár részletekben történő kifizetésének engedélyezése olyan nagyságrendű kedvezmény, amelyhez további engedmény társítása komolytalanná tenné a jogügyletet.

Tarcal, 2018. december 7.

Dr. Kovács Zoltán

jegyző

HATÁROZATI JAVASLAT

Tárgy: Lakatos Józsefné Tarcal, Haladás u. 4. szám alatti lakos bérlő részére lakóingatlan értékesítése

Tarcal Község Önkormányzatának Képviselőtestülete a tulajdonában álló, **Tarcal belterület 986. hrsz-ú**, „kivett lakóház, udvar, gazdasági épület" megnevezésű, 988 m2 nagyságú, természetben a Tarcal Haladás u. 4. szám alatt lakóingatlanát értékesíti, a bérlő Lakatos Józsefné) Tarcal Haladás u. 4. szám alatti lakos részére a következők szerint.

1./ A lakóház komfortnélküli, alapterülete 43,08 m2.

2./ **Az ingatlan vételárát** a Képviselőtestület **419.000 Ft-ban**, azaz négyszáztizenkilencezer forintban határozza meg.

3./ A vételárat a vevő havi 10.000,- Ft-os egyenlő részletekben, az adás-vételi szerződés megkötését követő hó 1. napjától megkezdődően, minden hónap 10. napjáig – 42 hónapon keresztül – köteles megfizetni az eladó részére.

4./ A Képviselőtestület a vételár maradéktalan kifizetéséig tulajdonjogát fenntartja.

A Képviselőtestület felkéri a jegyzőt a szerződés előkészítésére.

A Képviselőtestület megbízza polgármesterét, hogy az adás-vételi szerződést a vevővel kösse meg, a szerződést az önkormányzat képviseletében írja alá.

Felelős: polgármester, jegyző
Határidő: 2019. január 31.

TÁJÉKOZTATÓ

a két ülés között végzett tevékenységről

2018. november 28. Világörökségi Borklub Erdőbényén

december 4. Megbeszélés Nagy Róberttel a Közútkezelő Kht. Sátoraljaújhelyi igazgatójával

december 6. Hepe-hupa kupa az Általános iskolában

december 7. ZHK Taggyűlés Bodrogkeresztúrban

december 8. Adventi koncert Nyíregyházán a Váci Mihály Kulturális Központban

december 9. Adventi gyertyagyújtás az Agórán

december 12. Észak-Magyarország napilap év végi ünnepsége Miskolcon

december 13. Megyei Önkormányzat évzáró estje, Miskolc Megyeháza

december 16. Adventi gyertyagyújtás az Agórán

Tarcal, 2018. december 17.

Butta László
polgármester